朝鮮日報
本紙六面
發行所 朝鮮日報社

社說

入學難에對하야

一

今年新學期에는京城內各學校를通하야 入學志願者가 募集生數보다 퍽超過가되어激烈한競爭試驗이 잇슬것임으로入學難이尤甚할것은 말도할바아니어니와지금그超過數를보건대 志願者가 較少한私立中等學校도市內十個學校를 通하야 約五倍以上이며 醫專에는約八倍半이며 城大豫科의理學部가튼데는 九倍以上에達한다昨年에는 市內私立各高普에잇서서 志願者가 定員보다 三倍以上이엇섯고 가장만흔 醫專도 七倍에不過하엿섯고 城大高豫가튼데는 六倍以上이엇거늘 이번에는 各種學校를通하야 이처럼 놀랄만하게 志願者가 昨年보다만히 增加하엿스니 그것이 무삼까닭인가 專門과 高豫理科는 卒業後에얼마큼 就職이容易함으로 將來立身을考慮하는 靑年들이 커질로入學志願을 만히하게된것이겟고中等程度의學校에 志願者가더욱增加함은 向學熱이놉하가는關係도 잇슬것이다

二

그러나 志願者가八倍半乃至九倍의超過는 近來드문일이라하겟다 數年前에 醫專志願者가 今日보다도 훨신超過된적이 잇기는잇섯지만 그것은어쩨다가 그리케된것이오 그後로는 이번이처음이다 國民의保健을爲하야 科學의進步를爲하야 醫學과가튼것을 배호는 이가만흐면만흘수록 必要함으로 그네志願者의要求가 어대로 잇슴을不拘하고 그結果에잇서서는 더욱이近代文明에 뒤진우리朝鮮가튼데는 퍽큰利益이될것이즉이런點으로醫科나理科에志願者가增加하는것이 우리네新社會建設에對하야 매우조흔일이겟스나 그러나志願者가너무나 만흠에딸아 入學難이생기는것으로말하면 또한頭痛件이아닌것이아니다 勿論이入學難이란것이 朝鮮에만잇는것이아니오 日本에도잇는것이다그러나朝鮮이 日本보다甚한것은事實이다 現在도그러하거니와今後로도敎育機關을 增設하지아니하는동안에는 이入學難을緩和할수업는것이다

三

今後비록敎育機關을 增設하지아니하야도 朝鮮人의 入學率을 現在보다 만히할수잇스면 다소간이입학난을 緩和할수잇다 오늘날 朝鮮안에잇는 모든專門學校에對하야그入學率을 살펴보면 法專以外에는 朝鮮人의 入學者가極少數이다 水原高農가튼데서는年年日本內地에까지일부러 出張하여 日本人의志願者를 募集하여오는것이아니냐딸아 그餘를推察하기 얼렵지 안흘것이다 京城과밋그附近에 잇는五個專門을 通하여 朝鮮人의入學率이 全體에對照할때에는 平均겨우 三割乃至三割五分에不過한다 오늘날 入學難이朝鮮이가장尤甚한同時에 그것이 朝鮮人에게서 더욱그러함을보게됨은 決코理由가 업는것이아니다 그럼으로 今後入學難을 緩和하려고할진댄 그解決策은 우에말한바와가티둘이잇슬뿐이다 첫째는學校擴設이오 둘째는入學率에對한標準을 改正하여야하겟다 그러나 前者는財政問題에 關함으로쉽사리實現하기 얼어운바이어니와 後者로말하면 當局者의用心如何에依하야 變更하기 반드시 얼어운것이아님으로 吾人은 比較的實現될可能性이多한 入學率의改正을要望하는이 만치 當局者의 反省을促하는 바이다

王氏와芳澤公使 九日第七次會見

解決協定案가지고周氏赴南京 蔣介石氏와重要協議

(南京七日發) 上海로부터今朝南京에到着한周龍光氏는日本側과共同調査賠償問題解決協定案을帶하고王正廷氏를訪問한後一時間이나協議하고王正廷氏는다시蔣介石氏를總司令部에訪問하야正午까지約一時間半重要한協議를하얏다中國側의態度는時局如何에不係하고此際에日中交涉을成立케하려는것과갓고王正廷氏는本日夜行으로周龍光氏를同伴하야上海에赴하야九日에芳澤公使와第七次會見을하기로決定하얏다右交涉은上海에서는最後의會見이될것이요芳澤公使는來週에調印을하기爲하야來京하리라더라

全國大會前 會見은無望

結局圓滿解決은無疑 ◇外務當局의觀測

(東京電) 二月九日以來中絶狀態에잇든日中交涉은重光總領事의赴任으로齎來한共同調査案에關한日本側의妥協案에依하야日中의意見이漸次接近하고잇가히芳澤公使王正廷氏의會見을보리라고期待되고잇스나共同調査委員會는그權限에顯著한制限을加하여全혀形式的인것으로承認하고이에依하여日中雙方의面目을세울模樣이며交涉의前途에對하여外務當局은말하되 豫備交涉에는意見도相當히接近된模樣이나 數日中에 芳澤王正廷兩氏의會見이되리라고는밋을수업다萬若中國의全國代表大會以前에兩氏의會見이될것가트면그는國民政府가大會를無事히通過할可望이充分하다는것을意味하는것으로中國의態度는從來보다도信賴하기에足할것이다何如間日中의意見이接近되고잇슴으로結局은圓滿히解決되리라고밋고잇다云云

他에關하야明白히할必要가잇는點도잇서서이것을決定하면上海에서更히一次芳澤公使王正廷兩氏가會見한後에芳澤公使가南京에赴하야調印할豫定으로交涉은九分까지된모양이더라

外務首腦 再開策協議

吉田、森兩外務次官、植原參與官、有田亞細亞局長、武富通商局長等은五日午前十時外務次官室에會合、芳澤公使의報告에基하야日中交涉再開策에對하야重要한協議를行하고十時에散會하얏다右는第三次全國代表大會를앞두고國民政府側은對內策을爲하야日中交涉을停頓되며로放棄하는것이不利하다함에일으러周龍光氏는堀內書記官에對하야非公式의會見에서再開를希望하얏슴으로芳澤公使는此旨를政府에報하야政府의意向을求하야왓는데中國側이外交를利用함은常套手段으로交涉이어느程度까지進展될는지는疑問視되더라

何時에던지 撤兵可能

解決만된다면 即時斷行할터

(東京電) 濟南事件解決에關한日中交涉의好轉에對하야는아직軍部方面에入電은업스나軍部로서는同交涉이何時에解決되더라도調印과同時에御裁可를바더撤兵의發令을할수잇도록準備를整頓하고잇다그리하야調印하기前에政府가撤兵의內容을發表하고이에基因하야調印되면撤兵完了가發令後二個月內에行할것은旣報한바와갓다그리고撤兵開始는調印後約二三週間을要할모양이더라

日本과의國交 斷絶實行請願

學生軍의組織도建議 ◇福州反日大會決議

(福州七日發) 昨日當地反日會는十餘團體聯合反日大會를開한바一萬人餘가參集하야示威行列을行하고左의決議를하엿더라

◇決議

一、中央政府에對하야日中交涉의結果發表及國交斷絶實行을申請할事

二、中央에對하야全國學生을至急訓練하야學生軍組織을建議할事

三、全國에通電을發하야徹底的으로反日斷行을期할事

四、漢口工人에게慰問激勵電報를發送할事

日華紡績의 綿絲强奪

上海反日會서

(上海七日發) 六日午後反日會檢査員十數名은『란치보』近處四照路洋涇浜附近에서運搬中의日華紡績十六番手綿絲八十五俵價格一萬五千『元』을强奪하고船夫를監禁하엿다가七日朝에일으러釋放하엿더라

東洋人에對한 差別撤廢하라

國際聯盟勞働局長 『토-마』氏의演說

(巴里六日發) 國際聯盟勞働事務局長『알벨토-마』氏는四日當地의國際關係研究委員會에서歐羅巴人은恒久平和確保를爲하야東洋人에對한이地上에서의差別待遇廢止에모든努力을하지안흐면안되겟다고演說하얏더라

不戰條約 批准終了는 四月下旬頃

(東京電) 不戰條約調印한十四個國은이미白耳義、日本을除하고全部批准을完了하고白耳義도近近으로最後에남은것은日本만으로되야잇슴으로日本의態度는各國注視의的이되려하는바政府에서는議會의期限이切迫하야四月에入하야樞府에提出하야四月下旬까지에는米國政府에批准寄託의手續을取할豫定이더라

大會終了外지 武漢討伐中止

大會後挑戰하면討伐 七日元老會議서決定

(南京七日發) 昨六日蔣介石、吳稚暉、張靜江、李石曾、蔡元培氏等元老會議를開하고此際武力討伐을避하고平和手段에依하야解決策으로李宗仁氏의反省을求하야第三次全國大會를臨하고大會後에倘廣西派가中央에挑戰하면그에最後手段으로써武力討伐을할것이라는意見에蔣介石氏도一致되엇다蔣介石氏가此意見에同意한것은馮玉祥氏의向背不明으로因한바軍隊를上流에移動시킨것은武漢派의奇襲에備함이라고한다더라

濟南事件 折衝奏效

十中九까지 解決될曙望

(上海七日發) 濟南事件日中交涉停頓의直接原因인共同調査問題、賠償問題는重光周龍光兩氏의非公式折衝에效를奏한바이에關한圓滿解決의成案을得하고突發的支障이出現치안흐면交涉成立을볼것이라고期待되나其

昨今의政府態度는 兩院存立本義沒却

讓稅委員會서望月內相의한말에 貴族院側極度로憤慨

(東京電) 總豫算案을爲始하야政府提出의重要法案은이미衆議院을通過하야太半은貴族院俎上에오르어잇는바此間政府의態度가國民의代表인衆議院을通過한것임으로貴族院은此를否決또는修正할수업스리라는듯이貴族院에感觸되야貴族院의一部에는미리부터이에反感을가지고잇던바果然七日兩委員會의席上望月內相이本法案은이미衆議院의通過를본것임으로本院에서도協贊을바란다고述하자石塚英藏氏는일부러衆議院을通過하얏다는前提를말하는內相의眞意를疑心치안흘수업다고逆襲한바잇서政府의態度에對하야議員中에는如何히衆議院을通過한것이라하더라도貴族院도또한帝國議會의一院으로서愼重히論議할權能이잇슴으로何等衆議院의決議에拘束될것이아니다況次그通過가苟合妥協의結果로된에잇서서이랴 昨今의政府의態度는兩院의本義를沒却하는것이라하야極度憤慨하고잇는貌樣이더라

久原遞相彈劾案도 六十三票差로否決

賴母木、野田氏等의力戰도水泡 七日의衆議院本會議

(東京電) 七日의衆議院本會議는午後一時二十三分開會하얏는데民政黨의久原遞相彈劾案이緊急上程되는날임으로新會의久原應援軍과攻擊軍과는互相緊張味를示하얏스며傍聽席도滿員의盛況을일우엇다

一、六大都市에關한法律案(議員提出)을委員長報告대로可決하고

一、久原遞相彈劾案을上程하얏스나久原遞相이出席치아니함으로民政黨은久原遞相의出席을재촉하야『이대로참자』고强執하는가온대

原惣兵衛氏(政友) 遞信大臣의出席까지元田議長에도라가遞議하기를바란다

고動議를提出하야議長에採決을肉迫하얏스나畢竟提案理由說明者賴母木桂吉氏(民政)登壇하야遞相의出席을기다리고發言치안는中겨우久原遞相出席

賴母木氏 久原君이遞相으로서入閣할때에이미內閣에問題를일으키엇다

고입을열자政友會側으로부터盜賊詐欺師라는叫喚의聲이잇서이에應하는소리로議場極喧騷

賴母木氏 久原君經營의久原商事는震災手形으로서國庫에莫大한負擔을주엇다久原房之助君의이點에關한責任은世上의누구이나認定하는바이다

라고述하야惡罵의가온대에도泰然히卷紙의原稿를손에들고日本汽船會社가英國政府와賣船契約을하야二百六十萬圓의契約金을바든대로契約을履行치안코窮地를外國에까지들어내인醜議員買收誘引에關한黃金政界를述한後

久原氏의行爲는思想의惡化를招하고政治道德上國民思想上到底히容恕치못할바임으로本決議案을提出하는바이다

라고述한後降壇

秦豐助氏(政友)登壇 反對演說을始作하자民政黨의臼田、久內氏演壇으로부터政友席을지나久原遞相의席을遞過하면서『盜賊盜賊』이라고連呼하야政友會議員一二가此를制지가議場은殺氣分이場內에瀰漫

秦豐助氏 久原商事의震手는臺銀이擔保에提供한것을久原氏는全혀關知치못하는바이라臺銀의救濟는臺銀의整理에依하야此結果를招來한것이다日本汽船의英國과의契約은이미四百五十萬圓을支拂하야解決하고잇는때에同社의重役도아니요一株主도아닌久原氏에무슨關係가잇는가實白으로써議員誘引買收를하엿다고하나何等根據가업다論대업시中傷的言辭를弄하야世上을惑시키어民政黨의存在를지켜라는心算일것이다

라고反對論을述한後니어서

野田文一郞氏(民政) 國民生活을指導하는最高機關은道德이다그리고政治는最高道德이아니면안될것이다本案은單히久原遞相個人의非行을發露시키고저함이아니오最高道德樹立의見地로부터此를提出한것이다

라고久原遞相에關係잇다고하는阿片密輸事件日本汽船의問題等을述하자政友會側盛히怒罵

野田氏 나의惡口를하는者는久原遞相의恩顧를受한者일것이다

라고말하엿슴으로政友會더욱怒號하야取消를强迫

議長은速記錄을調査한後에處斷하겟다고述하자

腕力으로相應 議場大混亂

野田氏言辭에對하야 議長은取消하라强迫

野田氏 또前과가튼말을하얏슴으로政友會津雲、木暮氏外十餘名이壇上에뛰어올라가고民政會도부러又十數名이各各殺倒하야壇上下에서亂鬪가開始되려하엿스나겨우鎭靜되자此時

元田議長 野田氏의演說은不穩當하다고認定되는點이잇서取消하고또辯明하여주기를바란다

고宣하얏슴으로民政派議員十數名또다시議長席에殺到、政友會側도此에應하야議場大混亂될듯하엿슴으로三時三十分드듸어休憩午後四時五十五分再開休憩前에繼續하야野田氏의登壇을許하야

元田議長 野田君의休憩前의演說中不穩當의言이잇슴으로도取消를바란다

野田氏 不穩當의言이아님으로取消할수업다

元田議長 取消치안흐면取消를命한다

野田氏 스스로反省하야잘못이잇슴으로取消할必要를생각한다

元田議長 再三忠告에取消치안흐니野田君을懲罰에附한다

고宣하야政友會一流이拍手하야野田氏演說을繼續코저하자間(民政)休憩前의肥田琢司氏(政友)가小泉男氏(民政)에暴行을加한件에對하야懲罰動議를提出하고說明을爲하야

武富濟氏(民政)登壇 肥田君은손으로小泉君에暴行을加하얏다議場에서如斯한行爲는許할수업는바이다

라고述하자肥田氏一身上의辯明을爲하야登壇暴行의事實을否認하고議長動議의採決을行하자起立者는民政만으로否決

野田氏 久原遞相은震手問題、日本汽船問題等모다會社의한일이라고責任을回避하나모다久原遞相의支配下에行하야진것이다久原遞相은久原其幸의名으로써東京郊外中島埋立地所百圓의것을二十圓으로拂下를바더政府는會計檢査院의警告를受하얏다이와가티久原遞相의身邊은疑惑에싸여잇슴에不拘하고田中首相은此를遞相에推薦하얏다할만아니라久原遞相新任後金錢으로써議員의誘引買收를行하엿다고

堀切善兵衛氏(政友) 日本汽船은英國의注文을바든것이아니다當時에커편이此를必要로하엿는데大戰終了와함께커편은此를必要치안다고하엿슴에일으런다그리고注文者도英國政府는아니다 震手의問題도云云하엿스나비록만타고하나財界動搖의際에七千萬圓의私財를提供한것은오즉久原氏뿐이엇다久原氏는孫逸仙亡命의際大隈侯의依賴로南方側을爲하여二百萬圓

라고久原遞相의孝行辭을一場說明한後 本議場에武藤氏와如한實業家와勞働者를爲하는阿部磯雄鈴木文治氏等을迎하야國政을審議하는것을깃버할것을누구나생각한다그러면久原氏가實業家로부터大臣이되엇다고그르다고할것은업는것이다다만風彩조치못하다하여彈劾함은조치못하다越中島拂下問題는云云하나此는事實無根이다賴母木、野田兩氏는盛히久原遞相을責하나爲先그을責하기前에自身을責하라床次氏以下三十名이脫黨한理由에對하여民政黨은깁히考慮하여야할것이다

라고民政黨의國家觀念的內閣의鈴木商店과의特殊關係가財界混亂을招來하얏다고도리어民政黨을罵倒하고降壇

杉浦武雄氏(民政) 普選第一次總選擧를經過하엿스면서政府及與黨이社會立法에冷淡한것을責하고政友會는『여기까지말하자면소리다決議案의本旨를말해라脫線이다』라고嘲笑中、杉浦氏는絶叫하는者도잇는가온대겨우本論에入하야久原遞相의黃金政治를誣難하고久原遞相은第一次普通選擧의結果를金權으로써더럽혓다고斷言하고討論을마치고

直時無記名投票結果總投票數四百十三票決議案贊成百七十五票反對二百三十八票即六十三票의差로써決議案否決六時四十五分散會

畢竟九日本會議에 小選擧區法案上程

紛議를두리어疾風迅雷的의策戰 貴院樞府方面은問題

(東京電) 小選擧區制及此에伴한條項을含한衆議院議員選擧法改正案은政友會新黨俱樂部의손으로七日午後八時半衆議院에提出되얏다 該案은全國을三百二十二區로分하야定員은總數를四百七十八人即現在보다十二名增加한것이더라

(東京電) 政友會와新黨의妥協으로된衆議院議員選擧法改正案(小選擧區選擧元案、議員提出)은七日夜衆議院에提出되야紛議를避키爲하야急遽九日衆議院本會議에上程、直時二十七名의委員에附託하야억지로衆議院을通過시키어貴族院에廻附할策戰인데이에對한各派의態度는政友會內에도反對者가잇서數名의欠席者를出할는지도未知이나民政黨은黨議대로改惡案이라하야一致反對하겟고無產黨은勿論絶對反對이라小會派聯盟은個人的利害와主義의立場으로反對할模樣이다結局反對約二百八十名贊成約二百五十名即六十五名의差로衆議院을通過할것이라고보는데貴族院에서는露骨로黨略을表現하는이案은民政黨系의策動과相俟하야無事通過는困難하리라고觀測되며他方樞府에서도政府가故意로議員案으로하는것을不可解이라하야前途는暗澹하더라

今回質問戰이 貴院의新記錄

前後十七日間의論戰 ◇原因은對政府感情

(東京電) 貴族院의質問戰은六日午後紀俊秀男의思想問題에關한質問으로써겨우通告者全部를終了한바一月二十二日再開議會以來부터登壇者는十九名에달하엿는데그中에는前首相若槻禮次郞氏와前外相幣原喜重郞男等그人物에잇서서나內容에잇서서나注目할바잇섯는데그中에는他日의論功行賞을다투기爲하야敵本主義로부터一言하는者도잇서그外에字를加하기實로十七日貴族院開院以來의新記錄을지엇다그리하야如斯한結果를보게된것은一面으로는現內閣에對한貴族院의空氣가如何히不良한가를表示하는同時에他面에잇서서는貴族院이極端으로政黨化한것을表示한것이더라

日本商工視察記(一)

—玄海灘을건느면서—

隨行記者 洪起文

三四年동안조그만京城을떠나지못하고 그속에서자고그속에서깨고 또그속에서웃고울고 나의生活이 그런맛글벗서나지못하엿다 寂寞한회포와 沈鬱한마음은 나로하야금無限히旅行을 그립게하건만 汽笛소리와바다 사람을 저바린지오래엇다 蘇杭의가을달은 지금에어떠하며 江戶의밤비는 지금에어떠한고? 지나간녯자최를回憶하는곳에 單調한새生活을 내스스로 미워하얏슨것이다마는 지금나는商工視察團의 뒤를딸아서다시日本을 떠나게되엇다 비록 二十餘日의 짧은期間이나마旅行에 굶주린나의心情을 위로키爲하야서는 넉넉한時間이다 그러나暫間만멈추라! 내가商業家냐하면 아니요工業家냐 하면아니요 그러타고그方面에對한特別한 趣味를가젓느냐하면 그역시아니다 나는왜商工視察團의 뒤를딸아다니며무엇을보고 무엇을드르려는가? 나의옷깃우에는 商工이라고쓴 團員의동근徽章이 부터잇다마는 나에게는 果然그徽章을 부칠만한資格이잇는가? 團員여러분은 이번이길로써만흔目的과 만흔効果를가지리라마는 나만은그다지큰意義를가지게되지못한다 그러면나는 徽章을만지며 스스로게면쩍은생각을禁하지못한다 그러나旅行이라는機會를놋치어 아모리旅行에굶주렷든 나의한가한 거름을 남의바쁜日程속에 덧누치도록 體面을不顧하기外지는 이르지안한다 나는 말하자면나는 記者라는 職業이잇서 나로써이團員의한分子를 構成시킨것이다 나는鐵筆자루와 原稿紙축을끼고다니며 商工業家여러분의 意義잇는視察을 記錄하게되는것이다 勿論商工業에對한 素養을가지지못한나로서 그記錄이果然얼마나 正確하고 얼마나忠實하겟느냐는 問題겟지마는 이왕本社로부터使命을 바든바에야 나로의努力은辭讓할수업슬것이다 그러나事實上 나의이旅行이根本부터가 내가바라고 내가기다리든 그러한旅行이냐하면그러치는못하다 玄海의물결이 드시안반것 아니요 武藏野의汽笛소리가 悠揚치안한것아니라는 나의눈을아레 파무치어잇는 모든것을 아보지못한다 나는스스로내게뭇노라! 單調로운生活에厭症이트긔키어 旅行을 그리든 것이 다시旅行으로因하야 單調로운生活을 더한層 벗게하지안는가? 汽車와汽船이오고가는 그시원한바람속에서 記者의職業은나를피롭히는것이아닐가? 그러나오직平日에交際가멀어진 接觸할因緣이적든 商工界의人士로부터 二十餘日동안이나 가티旅行을하게된것은 실로偶然치안인機會다 서로서로肝膽을披瀝하야 各自의意見을베푸는것이 우리의現在로보아서不必要하다고말하지못한다 더구나 그들의營業狀況은어떠하며 그들의活動區域은어떠한가를 우리로써알지안하면안될것이요 또우리의主義主張이어떠한가는것도 우리가한번이야기하지 안흐면안될것이다 이로써본다면 이번旅行에對하야 團員여러분에 記者를 以外의가시는 그意義보담오히려큰것이 아닌가? 記者의職業은 나로하야금 紀行文을쓰게하고 報告書를맨들게하고 또調査材料를蒐集케한다만은 나는다시내職業的任務를 떠나서내任務를發見코자努力할것이다 나를보내는친구들이 다각각나에게向하야 東京大阪의선사품을付託한다만은 貧窮한書生의주머니에旅費도넉넉지못하거니와 三越과大丸의燦爛한商品도 우리친구들에게선사하기에는 넘우나갑이적고번번치못한것이아닐가? 나는선사품을請한친구들에게 對하야 그보담貴重하고그보담더巨大한 선사품을約束하려한다 그보담貴重한것이아닐가 내가日本을가기는 지금이두번째다 今年으로부터 六年前지금에 工夫를핑게하고 東京가서 봄다가 그이듬해여름에바로돌아오고말앗다 五年이란時日이그다지긴것은아니언만은 世情의推移와人事의變遷을한번돌아볼때 그역시 感은것은아니다 東京가서 親하고가티놀고 그當時정답게지내든친구들中에 누구는獄中에서 呻吟하고 누구는存沒을 알지못하고 오즉 泉安所等에사람이 나와가티 故國에돌아와서잇스나 現在다 각각흐터저그역시 安否도자조서로傳하지못한다 나홀로이길을스사로 밟으려하매 無量한感慨를스사로禁치못하는것이다

國際法典 編纂會議를 明春海牙에서

(제네바七日發) 國際聯盟理事會는明春海牙에서第一回國際法典編纂國際會議를招集키로決定하엿더라

人事消息

▲朴晃氏(米穀社營業局長)昨八日夜全北地方에出張▲白完赫氏

八面錄

六日貴族院에서한、紀俊男의質問에日『大臣이나代議士의行動은、全然兒童敎訓과는背馳되는일이나』고

○大臣과、代議士는어른이나外 또는處事多端하야、어릴때敎訓은쓸데업는것이지

大阪着名問屋案內

春物 洋服品揃
商店に限り生地見本相場表送呈
大阪市谷町一 石尾仁本店

蝶票洋傘問屋
大阪市東區北久太郎町四丁目心斎橋筋
合資會社 橫田商店
店內陳列、絶對正札、申込次第型錄送呈

學生防水布만도
併오시메가바、고무引製品
大阪市東區北久太郎町心斎橋筋角
井上兼商店
店頭申込型錄送呈

見本商報送呈
各種 小倉服 ズボン
製 造 卸
若原武商店 大阪東區石町一

新發賣 南大門インキ
主要商品 春田墨 南大門墨 南大門鉛筆 皇國インキ
大阪市東區本町通り信濃橋東詰
春田梅魁堂
電話本町九三二 振替大阪二四四一四番

(時代的實用品)
ネクタイ一般
洋裝附屬雜貨製造卸
大阪市東區南久寶寺町三丁目
稻村商店
宣據印하야申込하는분에게型錄電話船場二七二三番

各種ボタン 洋服附屬品一式
大阪市東區谷町三丁目
卸問屋 小廣忠藏商店
電話東一六一四番 振替大阪六九七七三番

洋服附屬品
ムーン印及エスケ印
ワイシャツ、カラー
大阪市東區南久寶寺町三丁目
茅本商店假營業所
電話船場三七八二・振替大阪七二一九七六番
貴商號에依하야特別販價品注文도酬應하옵니다

登錄商標 優良製品
學生カバン

高級トンビ
洋服オーバ
見本市勢表送呈
羅紗製品卸商 福田辰商店
通信部 大阪市谷町二丁目 振替大阪五八二四九番

男女 兒童敎育玩具
新流行品一切具備 在庫豊富
玩具各種卸問屋
大阪市南區塩町筋末吉橋北入西側
若林金次郎商店
電話東四四〇五番
錄及見本請求의時는本廣告揭載新聞名을必히記入하시요!

見本帖進呈
小倉洋服地
大阪谷町二 木下佐商店

本案內廣告一手特別取扱
電話土佐堀三三六六番
大阪相互通信社

二百萬사는京畿道에 夫役이七十餘萬
◇한재로피폐한농민에게◇ 過多한負擔이라고非難

작년에 근년래로처음보는 대한재(旱災)와 대수재(水災)가 겹쳐서 예잇서서 일반농촌의피폐가 자심하다 하든바 정무총감으로부터 부역의 면제에관한 지시가잇섯고 또이러한 어려운가운데에 잇슴에도불구하고는민간에 부역을내이어 경각기와 제초(除草)동을 식힘으로 일반의곤난이 여간아니라하야 방금개최중인 경기도평의회(京畿道評議會)에서는 그석상에서 어떤평의원의 질문에대하야 도당국자는 답변한바에의하면 인구이백여만이사는 경기도관내에서 일년동안에 실로륙십칠만삼천여명(延人員)의사용하엿다한즉 로인이나 어린아이들이나 가릴것업시 새사람에한명씩의부역을 식힌세음으로 듯는사람을 놀라게하엿더라

山本氏解剖와 一帝大生喧騷
비롯한연설을하면서 日本○○○萬歲高唱

무산당대의사 산본선치(山本宣治)씨가지난오일에암살을당하야일시 세상을 경동케하엿다는것은 이미보도한바 이어니와그후동씨의 시톄는 칠일에곳동경대국대학 법의학부교실(東京大學法醫學敎室)에서해부하엿는대동일정오에 동대의학경 학생륙십여명이 강당에 모히어 동씨의비통한 추도연설을 하고다시일동은 대열지어 학교당국의제지도밧지아니하고 로동가(勞働歌)를고창하며 법의학부교실압에지일은려『산본씨만세』『일본○○○만세』를부르게되자 더욱인수는증가하야 그중에는『자본가정부』운운의불온한연설을하는자도잇서일대소동을일으켯슴으로학교당국은 크게황망하야 곳해산을 식이고 선후책을강구중이라더라

腦重量으로 日本第一의記錄
정치가계태랑씨보다만흔 ◇千七百十六그람

별항과가티 산본선치(山本宣治)씨의시톄를 해부한결과 동씨의뇌장(腦漿)의중량은 일천칠백십륙그람이나되어서 데대해부교실의 최대기록을 일우엇다는바 일본교육계에유명하든 대류정계태랑(桂太郞)씨가일천오백오그람 대정치가계태랑(桂太郞)씨가일천륙백그람 문호하목소석(夏目漱石)씨가 일천사백이십오그람에 비하야 산본씨의 중량은진실로일본데일이라더라

極左學生 檢擧開始
입학기압두고 某種活動開始

고산본대의사(故山本代議士)시톄해부당시에 대대학생들이 혁명가와 만세를 고창하야일대소동을일으키엇다함은별항과갓거니와 이에대하야 경시텽특고과(警視廳特高課)에서는사건을매우 중대시하고 칠일오후에데대에출장하야 학교당국의 량해로 내용됴사를 시작하엿다는데 때마츰 각대학 전문학교의좌익학생들이 입학기를압두고 극좌학생(極左學生)들이 비밀리에 모종의활동을개시한혐의가잇슴으로금번사건은다만일시 흥분으로써 생긴사건이아니고 그리면에 무슨연락이나잇지안흔가하야 갑작이 각방면으로 대활동을 개시하엿는바불원간극좌학생의대검거가잇슬는지모른다하며 학교 당국에서는이사건을 중대시하야 단호한처치를하리라는지도모른다더라

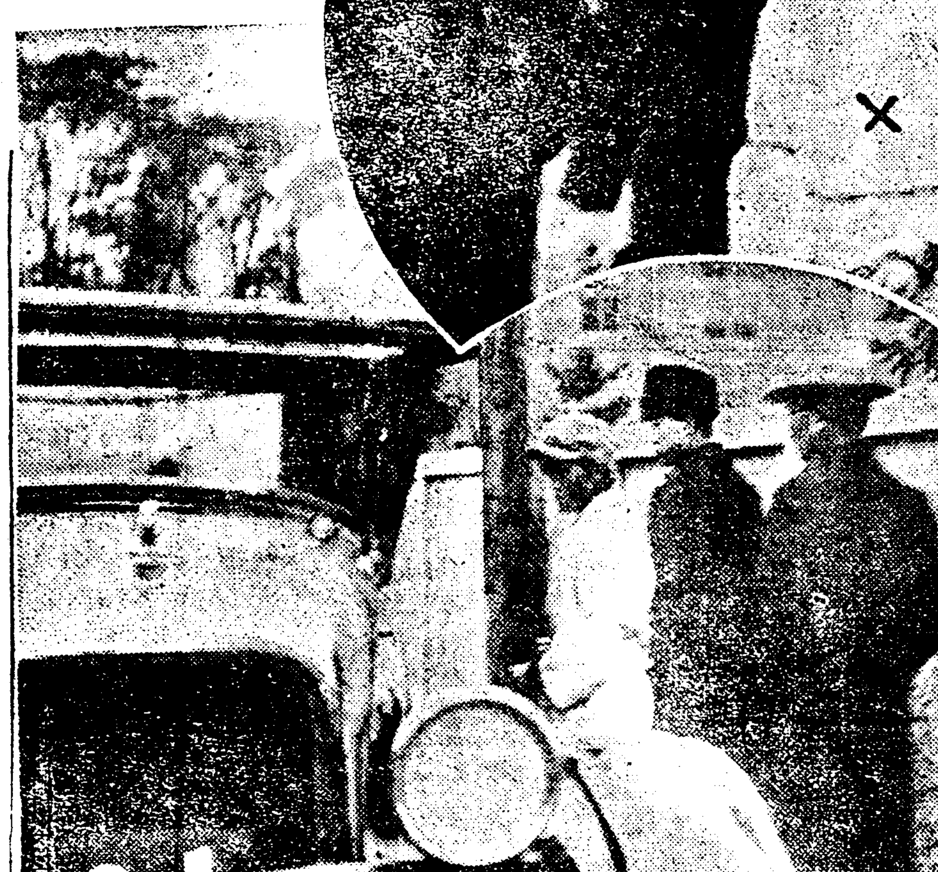

◇朴有誌護送 (上)×는朴有誌 (下)江原道自働車一號로護送光景

眞紅旗裡 永訣式
同志葬으로 칠일에

고산본선치씨(故山本宣治)의유해(遺骸)는 작칠일오전 여덜시에 본향데대법의학교실(本鄕帝大法醫學敎室)의 량해를어더서 동교실안에서교별식(告別式)을 행할예뎡이엇는데 유족측(遺族側)의희망에의하야별나른동식을피하고 대산욱부씨(大山郁夫)사회로 고인의우인들로결성된동지장(同志葬)으로써 거행할터인바 유해는 두간이나되는사방(四方)진홍(眞紅)의로동농민당기(勞農黨旗)로써싸고고별식을거행한뒤에는 삼하도화장장(三河島火葬場)에서 화장을행할예뎡이라더라(동경)

旱災의餘波로 浮浪勞働者多數

지난이월중에 경성부직업소개소(職業紹介所)와화광교원(和光敎園)에 직업을구하기위하야모혀든구직자총수가 일천오십삼명의 다수에 달하는중 그중에취직한 자수는 겨우그삼분지일밧게 아니되는 삼백구십사명 이라는데 대부분은 작년한재의여얼로 농토를일코 살수가업서서 시골을버리고 서울로 일고로동자(日雇勞働者)가되라고 밀려올라온 사람들이라더라

全東京朝鮮人의 要視察家宅搜索
삼월일일에산포한격문으로

동경경시텽(東京警視廳)에서는 지난삼월 일일을긔하여 그전부터비상한경계가잇섯슴에도불구하고이월이십팔일에 동경 시내외일대에 과격한삐라가 다수산포되엇슴으로 경찰측은 대경실색하야 그혐의자를 엄중히수색하는한편 삼월일일 전야인이월이십팔일에는 전동경에잇는 요시찰조선인의 가옥을 일일히수색하고 다수한인쇄물을 압수하얏다더라(동경보뎐)

元山에서 大砲一門紛失
경찰은대활동

구한국시대에 원산진(元山津)을 경비하기위하야 창농께서대포두문(大砲二門)을만들어 부두에비치하여두엇섯스나일병이후는 원산부텽사(元山府廳舍) 압헤옴기어 오늘까지왓든바 그대포중한개가 수일전에감쪽가티 분실되어 잇는것을 경찰당국에서 발견하고 대경실색하야 방금범인을 엄탐중인데 대포의구경(口徑)은 약사인치(四吋) 가량되는것으로 그러케 큰것을 한두사람이 옹겨간것 지안흘터려 무슨목뎍으로 그리하엿는지 경찰측에서는 사건을대단히 중대시하고 주야활동중이라더라(원산)

京城과平壤 僞造紙幣流行
대규모로교묘히위조 眞假難辨인私錢!

최근에 인천(仁川)과 평양(平壤)과 기타각처의중요도시에조선은행십원짜리 지폐를 위조하야쓰는자가 만흥으로필연 권조선뎍으로 행사할목뎍으로 대규모의 사긔단이 배후에숨어잇서 다수한 지폐를 만들어쓰는형적이잇다하야 방금 경찰당국에서는 범인을 엄탐중인데재작칠일에도 인천에서 한장과평양에서 두장이발각되엇는바 엇더케교묘하게 만들어내엇는지 잠시보아서는 진가를 분간하지못하리만치되엇스나 그지질이조악한멈이 유심히보면 즉시알아볼수잇게되엇다더라

消費組長 韓氏는遂釋放
여러번재검속되더니

원산로동련합회소비조합장한긔수(韓璣洙)씨는얼마전에로동쟁의문데로인하여 원산서에 검속되어삼일만에 한번식 재검속을당하며 나오든중 지난칠일오후에 원산서에서석방되엿다더라

京城府明年豫算 二百餘萬圓增加
◇부민의부담이더욱는다◇ 市區改修가主要事業

경성부의명년도 예산은 아조확뎡이되어 지난칠일 오후에예산내시회(豫算內示會)까지개최하엿는데 그석상에서 발표한바에의하면 명년의총예산은 륙백칠십륙만여원에 달하야 금년도의 사백일백삼십사만원에 비하면 실로이백륙십여만원의 놀라운증가라는데 신규사업으로 볼것은시구개수비(市區改修費)로팔십오만원과세민주택(細民住宅)로삼백호를신축하는비용삼만원과공원(公園)개수비와경성운동장과공설뎐당포설치와떡쌔스(乘合自動車)의증설등이라더라

宣川에金銀新鑛

평북선천(平北宣川)뎡거장에서 북으로약 오륙뎡되는곳에 흥룡한금은광(金銀鑛)이발견되엇다는바 이광구를출원한 사람은고모(高某)라하며 허가되는 동시에시굴(試掘)하여본즉금보다은이만히나와서 그부근일대는 자못활기를띄엇다더라

九萬圓土地回收訴 高等法院서敗訴한것
면복재긔소한것이라고

시내태평통(太平通)일뎡목칠십번디 성문영(成文永)씨는 락원동(樂園洞)십오번디김긔홍(金基洪)씨를상대로 토디구만원 가격의뎜유회수소송(占有回收訴訟)을 일전에 경성디방법원 민사부에뎨긔한것이 잇스나 그실은통한사실로 하지안흘뿐 아니라 작년십월이십삼일고등법원에서 원고성문영씨가 상고긔각을 당한사실로 다시소송을 면복재긔하는것으로 그소송 뎐도가매우 주목되더라

本夫殺害犯 死刑求刑
역시원식대로 言渡는十五日

함경남도 고원군운곡면 운흥리(高原郡雲谷面雲興里) 윤긔화(尹基華)(三二)윤창구(尹親九)(三八)등은당원식(李元植)(三一)이라는 녀자의 본부채원도(蔡元道)를 재작년 음십일월경에살해(殺害)한사실로 작년십이월이십팔일 함흥디방법원(咸興地方法院)에서살인 강도죄로 사형(死刑)과 십년의 언도를밧고경성 복심에 불복공소하엿다 함은 이미보도한바이거니와 그에대하야 원심공판은작일오후동법원 형사부공판뎡에서 이동(伊東) 재판장의 심리와 파부(波部)검사의립회로 개뎡한바 역시 동죄명으로 원심과가튼구형(求刑)이잇섯는바그에대한판결언도는 오는십오일 이라더라

煙草配達人 路上에서被殺
담배갑바다가지고오다가 統營巨濟에慘事

경남통영군거제면(慶南統營郡巨濟面)에잇는연초 원매팔회사(煙草元賣捌會社)배달부하긔원(河基元)(三三)은 지난칠일에 부근으로 담배팔러간후로 몰아오지 안흠으로 수상히녀겨 수색한결과 팔일오전 두시에 그부근인 도로에서칼에마저 죽은것을 발견하엿다는데 전긔하긔원은 담배갑 이백원을 바더가지고 돌아오는길에어떤자에게 칼로찔리어 죽은듯하며 범인은아즉 잡지못하엿다더라

殺人强盜 死刑求刑
쌍쌍하던당에 女學生傍聽

원적을 경기도진위군 청북면률청리(振威郡靑北面栗)에둔 김상학(金相鶴)은강도살인죄(强盜殺人罪)로얼마전에경성디방법원(京城地方法院)에서데일회공판을 개뎡한바 그는작년그범죄사실을 부인함으로 멀시의 취됴경관과 린근(隣近)동리의조모(趙某)박모(朴某)등을증인으로신텽하고작일오전에그속행공판(續行公判)을경성법원데사호법뎡에서 말광(末廣)재판장의 심리와 김(金) 소야(小野) 량배석판사송뎐(松田)검사의립석으로개뎡하고그증인을심문한결과 역시피고에게 유리하다 의리뎜(利點)을 엇지 못함으로 리인변호사는 다시실디검증(實地檢證)을신청하엿스나 재판장은 합의한후 용인하지 안코 송뎐검사는 강도살인죄로 사형(死刑)의 구형이 잇섯는바 당일방텽석에서는 시내숙명녀학교(淑明女學校)생도 륙십여명의방텽으로 법뎡은자못 긴장한중에도 쏫밧을일우엇는바 그에대한언도는 오는십오일 이라더라

中林洞大火 七戶가全燒
손해액이천여원이다 七日夜에原因未詳

지난칠일 오후 여덜시삽십칠분 시내중림동(中林洞)칠십륙번디 리하춘(李河春)방으로 부터 불이나서 삽시간에 동가옥을비롯하야 이웃에잇는촌목창고(村木倉庫)등 삼동칠호를태우고 동여덜시사십분만에진화하얏다는데 손해는약일천여원으로발화원인은목하됴사중이라더라

滿洲秘書朴有德 昨朝江原道護送
강원도에서올라온경관 자동차에실어서호송해

작일 보도한바와가티 시내본뎡서(本町署)에테포된 회천사건(華川事件)의 주모자박유덕(朴有德)(三二)은 강원도경찰부(江原道警察部)로부터 상경한고등과교조순사부장(高等課巡査部長) 박호영(朴昊永)순사의 호송으로 팔일 오전열한시경 강원도 경찰부 유뎨일호자동차로 강원도 경찰

衛生馬車에衝傷
전치이주일의부상

시내광희뎡(光熙町)일뎡목일백구십오번디김창정(金昌鼎)은 지난칠일 오후두시경에 시내황금뎡(黃金町)륙뎡목십팔번디앞흘통행하다가 경성부 위생마차(京城府衛生馬車)에치어인사불성이 되엇슴을곳 부근병원으로다려다 응급수당을 한결과생명에는 별로관계가 업스나전치가지는약 이주일가량 걸리리라더라

듯고보는대로 (2)
市에서自動車提供 到處에盛大한歡迎
◇하관서대판까지◇

商工視察團隨行記者 金乙漢

◇창경환(昌慶丸)삼등실(三等室)에는어느때이나맛찬가지로어버이들을 차저가는 어린이남편을차저간다는 녀편네 일자리를구하려 간다는 흰옷닙은사람들이가득차서 럼추와 며다가업는반면에로 우리일행이 한이등실에는이빼여명 승객가운데 조선사람이라고 한사람도 볼수가업는데다가 더욱이승객의 대부분이혹은 십년혹은이십년 전에적수공권(赤手空拳)으로조선에건너왓든일본상인으로금일에는이미수만수십만의거대한자산을작만하야가지고 금의환향(錦衣還鄕)하는사람이라는말을듯고 단원들은 피차(彼此)를 대조하야보아 새삼스러히 이상한감동을밧게되엿다 그이튼날 = 이십륙일오전 닐곱시에 일행이하관(下關)에하륙하니부두(埠頭)에는벌서하관상공회의소(商工會議所) 시역소(市役所) 뎐보통신사(電報通信社)에서다수한대표자가나와서 일행을 기다리고잇섯다마중나온 이들에게 일일히답례를 한후일행은다시긔차(汽車)로써궁도(宮島)로가서경치조키로일홈난엄도(嚴島)의풍경을감상한후 동오후한시 사십분차로광도(廣島)로가서광도에서하로저녁을 지내게되엿다

◇광도에서 하로밤을 보낸일행은 이십칠일에 광도에 잇는 일본 축산회사(日本畜產會社)의 제관공장(製罐工場)과인조견제조공장(人造絹製造工場)을시찰한후동일오후한시차로희로(姬路)로향하야희로에서하로밤을 보내게되엿는데 마츰이날밤부터 비가오는 까닭에 일행은 시역소에서 데공한십수대의자동차로써 시내를 구경하엿다

◇희로에서 하로밤을 보낸일행은이십팔일에 일본에서모굴지하는편창방직회사(片倉紡織會社)공장과 일본모직회사(日本毛織會社)의두공장을시찰하야 우리들의가장 만히소비하는모직물과 면포류의 제조공장을갓쳐 관찰하고 정오에는희로상공회의소(商工會議所)와희로시역소(市役所)의공동주최인환영오찬회(歡迎午餐會)에림석한후동일오후 한시 오십분차로대판(大阪)으로출발하엿다

東京에無事到着
混雜이룬上野驛
각처대표의출영으로여전혼잡

우리상공시찰단일행은일광(日光)의절경을림상한후예뎡과가티팔일오후한시에동경에도착하얏다아부충가(阿部充家)씨를비롯하야도중까지출영한명사도만흔하야 우에는재동유포들은물론각신문사 통신사대표와주요단톄의 관계자의 성대한출영으로일대혼잡을일우엇다동경의일뎡은대개다음과갓다(동경특뎐)

旅館 神田區錦町今城館

◇第一日 午後三時朝鮮協會長坂谷芳郞氏招待實業會館 夜에는電通本社招待로帝國劇場觀劇

◇第二日 見本市를보고東京商工會議所招待午餐을마치고特別講演과會議所案內로三四工場視察

◇第三日 市內一般觀覽三越吳服店招待午餐會 夜에는池上政務總監의晩餐會

◇第四日 鐘淵紡績會社에서두會社工場을觀覽後招待午餐會 午後自由行動

酒席의一場言爭 上血로殺人
인천에서돌발한사건 犯人은即時仁川署에逮捕

원적을 제주도구좌면종달리(濟州島舊左面終達里)에두고 현재인천부본뎡복도조선부(仁川府本町福島造船夫)로잇는 양운락(楊雲洛)(四二)은 작팔일새벽 한시경에 인천사뎡(寺町)이번디 음식뎜 됴구희(趙九熙)집에서 가는동향친구인 해주환화부(海州丸火夫)김창근(金昌根)(三二)과 술을마시다가 사소한 일로 말다툼이되어 김창근의 발길에채이어 그만 절명되엇는데 이제그사세한 내용을 보도하면 원래처음부터 둘이싸운것이 아니라피해자와 다른한사람이 술김에서로싸우는것을김창근이가 중간에 나서서 싸우지말라고만류하엿는데 그런다고 피해자가 가해자에게도로 달려들어 힐난함으로 가해자는 일난그집을나와서 마당에서 그사람을쥐어박은것이 그만노한일의키어사망한것 이라는바 사건발생즉시 인천서에서는 사법계주임이하 다수한경관이현장에출동하여시톄를검시한뒤가해자를 인치취됴중이라더라(인천뎐화)

獄門나서자生活難 悲觀끗테縊首自殺
◇감옥보다살기어려운이세상◇ 一松枝에兩人絕命

지난이일 오후한시반경 시내서사헌뎡(西四軒町)일백팔십륙번디 고야산별원(高野山別院) 뒤산솔나무가시에 나히삼십이삼세가량되어보이는 장년한 남이 목을매어 죽은일이잇다함은 이미보도한바어니와 괴이하게도 지난칠일 오전일시삼십분경 시내광희뎡(光熙町)일뎡목일백칠십사번디 림창준(林昌俊)(三二)이란자가 또 남부창(南夫昌)(三二)의차권과솔나무에 목을매어 죽엇다는데 죽은사람은 작년삼월절도죄(竊盜罪)로 서대문형무소(西大門刑務所)에서복역중 지난이월일출옥하야 자긔형의집에서놀고먹고잇는것을 비관하고 자살한것 이라더라

天氣豫報	
晴一時曇	
比較	八日午正 五、二
溫度	七日最低 五、六

放賣家

貫鐵洞 一二〇 新建瓦家 三十一間一棟
寬勳洞 一九七 新建瓦家 三十六間半一棟
鳳翼洞 一一 新建瓦家 十間內外七棟
齋洞 五四 新建瓦家 十間內外八棟

昌信洞六五一

前趙秉澤家百三十間은今月末에賣却헐것이며敷地一千百五十七坪은分賣中인바三月中旬外지賣却되지안는것은本社에서放賣

家屋建築 京城寬勳洞一九七
建築請負及設計
土地家屋賣買 建築材料貿易
建陽社 電話光化門一三一九

말더듬이

重難한訥言도반다시全治함
案內書無代進呈 京城長橋町六六 訥言專門矯正院

催告書

本社第二回拂込金(每壹株에六圓也)을昭和四年參月參拾壹日以內로拂込치아니하시면商法第貳百五拾貳條에依하야株主의權利를喪失하게되옵기玆에催告함

第一藥品株式會社

高級腕卷時計

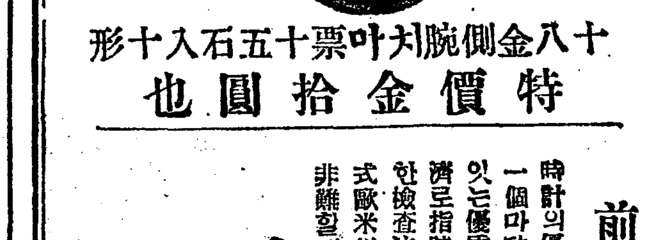

十八金側腕치마票十五石入十八形
特價金拾圓也

前例에업는大廉賣

時計의優秀는機械와側形狀에잇슴니다 本品의側은一個마다東京府廳의金立檢定所의十八金證明刻印이잇는優秀厚側입니다機械는瑞西國製干與組合의檢定濟로指時의正確을絶對로保證되얏고또弊店에서嚴密한檢査注油를한것임으로完全無缺합니다形狀은最新式歐米의紳士人士에게適應한薄手形으로品質에一點非難할데업는時計인것을推獎합니다

(永久實任保證書添付함)

京城府鍾路一丁目七二
信鍾堂時計舖
電話(光)八九六
振替京城一一八九二

天一靈神丸

時勢裝을한 (텬일령신환)

날노向上進展하는世態는藥品包裝도曾日그대로만遵守하기어려워瓶入을匣入으로곳치고匣入은瓶入으로改良하엿슴니다일노부터匣入으로因하야丸形의쇠그러지는廢가업슬것이오瓶入에잇서서는解銀의뜨래마개를하엿슴으로藥味의變化, 濕氣侵入等의憂가絕對로업슴니다

養生의要諦

疾病이나지안케하는것이養生의第一義라합니다그러고보면먹는것을節度잇게하고天一靈神丸을常時服用하는것은가장簡易한養生法이됩니다

到處藥房雜貨商에서팜니다
藥價 十錢‧二十錢‧五十錢‧一圓

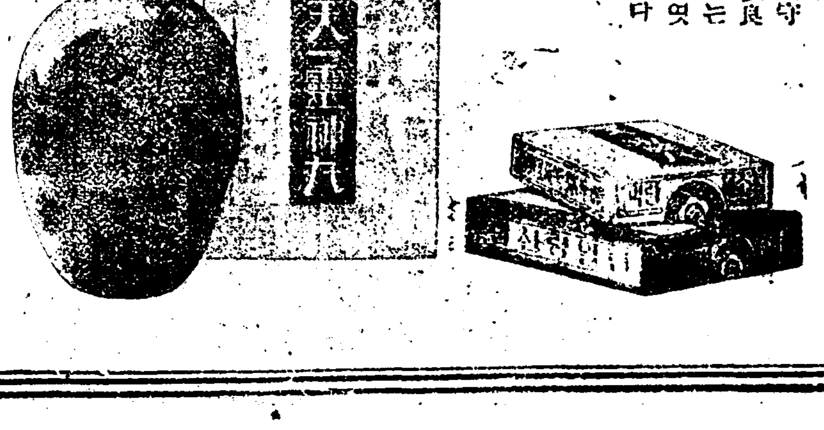

天一藥房

●京城簿記學校

生徒募集新學期開始(詳則要二錢切手)光化門通 都染洞三二番
銀行、會社、商店、其他社員、會計事務에從事할靑年
生徒募集第三十三回新學期開始四月五日 願書提出三月三十一日

▲實踐簿記專修學院

京城茶屋町一四四
就職提供 入學資格普通學校卒業程度 年齡不問 詳則二錢要

京城保育學校 生徒募集

第一學年 本科五十八、選科二十八
出願期日 三月二十八日限
試驗期日 三月二十九日三十日
(淸進洞一八八)

開城私立美理欽女學校 生徒募集

第一學年 四十八、補缺若干名、年齡十三才以上
出願期限四月二日 試驗四月四日 詳則二錢郵票要

壽松幼稚園 園兒募集

年齡 滿三才로六才
出願 三月末日外지
詳細한것은來問
京城壽松洞四六
壽松幼稚園

人體에關한 자미잇는이야기(五)

의사 김은선

醫學上으로본 사로메劇

『오스카-와일드』의창작『사로메』의희곡은 현대인으로서 몰을이업슬만치 유명한희곡(戲曲)입니다 이희곡의 녀주인공『사로메』를의학 상으로보면 도착(倒錯)한성욕을가진병뎍(病的)의녀성이라고 볼수밧게 업스니 만약그러치 안타면 어찌선혈이 뚝뚝흐르는 은반의수급을 엿안고입마추고 어루만질수 잇스랴 의학상 이러한살인음락뎍 성욕(殺人淫樂的性慾)을가진녀자를『사듸스무스』의녀성이라고부름니다

사로메는유태왕(猶太王)『헤로데』의비(妃)『헤로디아스』의전부(前夫)소생으로참으로어엽븐묘령의공주이엇다 합니다 사로메는『헤로데』왕과『나노라보스』라는대위(大尉)의은근한총애를바드면서도 그어느날『로-마』국사신을 대접하는 연회석에서우연이예언자(豫言者)『요가나한』의백합가티흰살과검정포도가티검은머리와성성이의빨가티붉은입술을보고 그자리에서반하야 정열의뭉텅이 용소슴처게됩니다

사로메는 이정욕의충동을 억제치못하야 빌듯이발발떨며 한번의『키쓰』를청합니다만은예언자는그를 무짓고욕하며 망신만줍니다이꼴을보는『나노라보스』대위는 사로메와 사랑못할것을비관하고 자살합니다

그러나은근이 사로메를 사랑하는『헤로데』왕은사로메의환심을사려고 그를위로하는체 그를귀여워하는체 이러나서 춤을추라고권합니다 이때 사로메는춤갑스로긔의 원는바를 주어야한다는다짐을밧고춤한결음추둡니다

춤아맛치자사로메는예언자의머리를은반에 밧처달라고 애원합니다 왕은엇절수업시 왕졸에게명하야 그의목을 베인후그머리를은반에 밧처사로메 에게줍니다

사로메는 깃버서 엇지할줄을모르며 선혈이림리하고 피비린내죽비하는그 머리를 쇠어안고그뭄은입술에열광의키쓰를나립니다

이광경을보자 왕은불가흔 질투가일어나견딜수업시사로메를박패로눌러죽입니다

이가티하야 사로메도 결국은비명에죽고마는것입니다

이것이 사로메극의 대강줄거리입니다만은 얼마나피비린내 나는악착한 비극입니까? 그럼으로어느극평가(劇評家)는이극을잔인한감정(感情)의비극(悲劇)이라고 도하고또시간(屍姦)의비극이라고도하얏습니다

하여간이비극의 주인공 사로메가왕에게 애원하야 예언자의목을달라한것은 그열렬한 정열를거절당한 복수가아니라 『요가나한』의황홀한육톄미에동경(憧憬)하는동시에 억제못할강렬한정욕이 폭발하야 정욕의만족을위하야는그를죽여서그살이라도대어 보지안코는 못견될디경에 이르런가락입니다 그러나사로메는 암만피비린내나는비극이라하야도 암만사듸스무스의 녀성이라하야도 한낫예술뎍 작품(藝術的作品)에 지나지안습니다만은현세상에는참으로산사로메가잇습니다 『에리스』의 정의감각『情의感覺』이라는책속에서만보아도 자긔몸이나 다른남자몸부상시켜서 새암솟듯 흐르는피를보면 놉흔감정의 성욕의흥분을늣기며 또그는 심중에련모하는남자의 얼굴을 거려가지고그피를빨아먹는 상상만 하야도흥분어수업는 성녀의 쾌감을늣기고 그뿐아니라 잔인혹독한 죽엄을기록한책을보아도 또한 성의만족과흥분을 늣기는 녀자가잇다합니다 아모보면 사로메의희곡(戲曲)은 한갓예술뎍의 작품이라고볼것도아닌것갓습니다 작년이래 일본대판에는 묘령녀자의얼골 만을골로어여 가지고달아나는범인이생겻습니다경찰은이범인을잡으려고이천명의경관을총출동하야검거에노력하지만오늘까지도그범인은잡히지안헛습니다 이것도의학 상으로보면 이성의피흘리고 괴로워하는것을보고 성의만족과 쾌감을늣기는살인음락뎍 변태성욕자(殺人淫樂的變態性慾者) 의잔인한짓이라고단언할수잇습니다

여섯가지방법으로 미인이된경험담

사치스러운생활은해롭고 부즈런하면소원을일운다

전번에는 간단히 누구나할수잇는미용법에 대하야말을 하얏습니다만은 오늘은 실제로경험해본이야기를 엇던부인에게 들어서여러분께 소개합니다 미국영화배우중에 세계뎍 미인으로만사람의 찬사를밧는『메리픽포-드』는

『엇더케하면은 언제까지나피부가부드럽고 생긔가잇서 보이겟습니까?』 하고뭇는사람에게대답하기를 『별로히특별한방법은업습니다날마다 **일뎡한시간**에산보를하고아츰마다 실과를 먹을뿐입니다』 하고대답하얏다합니다그래서이말을잘긔억하고잇서서여섯가지규측을정해놋코오래두고실행을해왓다고합니다

(一)매일아츰에는될수잇는대로 일찍이이러나서 약한사간동안은산보를 합니다 그것은혼자는도더히 하기어려움으로 집에서길르는개를데리고다녓습니다 **이러케하면** 일거량득이되어서 개에게도 운동을식히게되는것입니다

(二)아츰밥을 먹을때에는 꼭사과를 한개씩먹습니다 그것이업슬때에는 귤이나 배가튼것을먹고간식을 할때도과실을 먹습니다

(三)하로두번이나목욕을합니다 밤에목욕을하는것은 아 **잠을잘자기** 위해서 하는것입니다 잠이부족하면는 아모래도 얼골이 졀쇠리워집니다 목욕을할수업슬때에는발을씻고자면은잠이한결잘옵니다

(四)변비증이잇는것은대단히조치못한데아츰에일어날때마다소금물이나우유를마시면반드시낫습니다

(五)밤에 잠이들기전에는『크레몬』을 발으고잘더서얼굴을 **압흐지안흘** 뎡도로문지릅니다 일분에『면도』를이빼게한뒤에 그우에다가 화장수를조금만 개어발르고 그대로잡니다이방법은 대단히 효력이잇서서언제든지 피부가 부드럽고빗갈이 조케합니다

(六)될수잇는대로방에창지나든지빗가테잇는것처럼해두는것입니다 이것은 처음에는 **실현하기가** 대단히어려울것이나 한번습관이 되면은문을닷어노치못하고는도리어갑갑해서 견듸지를 못하게됩니다

이러한 방법으로 반년동안만꼭실현 할것가트면 화장이 얼굴에건강한빗이 떠올고 결쇠럽든 살도 아조보들해저서 혈색까지 조와집니다 그뿐 아니라심신이 쾌상패하고 몸이가분해지며두통과 변비증도 업서저서 그날그날을보낼수가잇습니다

이러케하야약일년동안만지나면은매일한집에서살든부모나형뎨들도 놀날만치 빗갈이희고건강해보이고 또는조금도 얼굴에수색(愁色)이 보이지를 안케됩니다

婦選의母 캣트夫人祝賀會

今年七十의老齡으로 萬國參政權同盟에出席

오는륙월 십칠일부터 이십이일까지 독일백림(伯林)에서 창립만국부인 참정권(參政權)밋공민권획득동맹(公民權獲得同盟)이십오주년기념을겸하야개최될일천구백 이십구년도대회에 동맹의창립자이며 동맹의명예회장인우에겸하야 부선(婦選)의선두자인 『캬리-, 쳅푸만, 갯트』부인이출석한다합니다이『갯트』부인은 현재미국(米國)의전쟁방지부인 단톄위원회(戰爭防止婦人團體委員會)의 회장으로서 금년만칠십세이라하나 원긔가왕성하야 신문으로나 잡지로실제운동에잇서서 이녀사는 전세계(全世界)부인운동을뒤면지도하고 잇섯습니다 그런대지난일월구일 『갯트』녀사의집에서열린 녀사의만칠십세 탄생축하(誕生祝賀)를 동맹의부회장인화란(和蘭)의『로-사마나스』녀사들이위시하야 전세계로부터몃십여명의부인단테대표들이모히어동맹창립당시의녀사의고투(苦鬪)에 에대한감사의뜻을 표하는동시에각기자긔나라의부인운동의정황(情況)을보고하엿다합니다이와가티한부인운동자가마티일국의원수와가티그탄생일에국대뎍으로 대표가 모이어축하한다는것만을 보드라도 녀사의풍격(風格)을충분히짐작하야알수잇는것입니다 이에금년의일천구백이십구년도대회에는가맹국(加盟國)이 일본에서는대표를파견하고저국제련맹위원회에서는부인위원회를열고대표를선뎡한다합니다(사진은 캣트부인)

觀念論的唯心論(四)

「近代科學과唯物論」을읽고

李箕永

그러나 吾人의知識으로보면地上의森羅萬象과天上의日月星辰風雨霜雪等이불사록不可思議로서그의變化無常함이 造物主의造化와도갓지마는 그것은無識한사람의 曖昧한생각이요 實際에잇서 이것들은 物質과『에넬기』의複合變化의 形態로서 그것들은도리어秩序整然하게 一定한自然의法則에依하야 寧히機械的運動을하고잇는것이요또한 物質의總量은不滅不增이라한다 吾人의肉眼으로보면 物質은『存在』에서消滅되고『無』에서生成되는것갓지마는 其實은不然한것으로서 例하면洋燭一柄을燒盡하면 그것이다타서업서진것갓지마는 그것은한分解作用에不過한것으로서 元子가解體되엿슬뿐이지 그의物質은總量은依然히그대로잇서서宇宙의總量에는何等加減이업다한다

그러면 거기에도모지 物質의法則을變動식힐 엇던第三勢力이란것이 잇슬수업는것이다 萬一그것이잇다하면 그것은이러한自然의法則을破壞하고 突變的奇蹟的作用 ─ 例하면石을空中에던지면 그물이物理學上의引力의法則으로 地上에落下하지안코 도리어天上으로 上昇하는것가튼 ─ 을하지안호면안되겟다 그러나吾人은 돌을더집써 그런奇蹟을도모지發見하지못한다 그러면이것은『神』이決코 그만한奇蹟을못하지안는것이아니다 그것은『善』이아니냣가할必要가업서서안하는것이라고 唯心論者는또 反駁할는지도모르겟다 果然하냐?그러타면 眞一그러면 造物主인眞理의神─正義의神 公平無私의神─이잇다하면 그는宇宙創造以前부터잇섯슬것이니그것은完備해서잇는 天神과가튼것으로서 알패오요 오메가(無始無終)일것이다 그正義의神은惡에서善을 天國으로化해노코 人間에不義와罪惡을업시하엿슬것이아니라 當初에그런것의存在도 만들어내지안헛서야할것이다 왜그러냐하면그의超自然的 絶大偉力과 그의公平無私한正義感을가진神의行爲는모든것이『善』이어야할것이요 그러면『惡』이란것은 到底히『善』에對立해잇슬수업기때문이다 그것은絶對의압페는 相對가잇슬수업승으로 그러나 實際事物은이와는正反對로서 그들의主張하는 그러한『神』이잇슴에不拘하고 도리어人間에는罪惡이發現하며 또한그것을默認하는것아 事實이아닌가?唯心論者가그래도子자『神』의 存在를主張한다면 그것은그들의自由(無知의自由) 애맷기려니와 世上에는 이런無能한『神』이다시업슬것이다 神?野蠻人이 偶像을崇拜하다가萬一靈驗을 보지못하면 그것을破壞하는것으로생각되게 하지안는가

平民文學을 復興한張混先生(五)

安自山

春香傳은 그作者를아는者업서 文壇의遺憾을비저온것이나余의考證한바에依하면 桐山集에잇는敗案樓樂府百八疊의註에張而已의消搖集이라한것으로써先生의著者됨을 짐작한것이라一切論一端만의 典籍에依하야確信키不可하나 他의疑端이업슬진대 吾人은尹桐山의說하나만가지고도 斷案을下키能足하다한것이라 그런데春香傳은그事情을徹底히寫한 文章을取할것이아니라 그主人公의決心即遊冶一宵에千金을다토는 娼女常人도 兩班의專用하는情操인節義를守하야 平等의思想을가저야된다는趣旨가 그의大義라할지라

그리고본즉 右의二大雄篇은朝鮮文學의代表됨은 世人의已許한바어니와 그것을著한者는張混氏도다 平等思想을啓發함으로써 數千年來暗黑文壇을開拓하야 朝鮮人에도民衆的의그무엇이잇게만든것이니 嗚哉라先生의功이여 吾人이先生을億함에도는 길을가다가 도止步하고拜를不禁이오잠을 자다가도 拱手起坐를 不已할지라先生이만일 西洋에낫스면 銅像도可也오 中國에만낫서도 神廟가잇슬지나 엇지타朝鮮人은恩師의功을忘却하야 百年된今日에도冷落히不問에付하니嗟呼라社會의無情은地下神도譽할진더그러나先生이 遺旨하기를換章祭文을맛지말라 이는虛誇假美라하야厭謂을어친지라 今에吾人이先生의事蹟을公布함은 오히려先生自己에 잇서서는荒泉魂을못그럽게 한다할시나百年後그思惠에浴한吾人의 責任이야忘蔭의過를自作 할수업서茲에數言을表한다 右의外라도先生의逸話및模倣의 行跡에就하야學言할것이 無盡하나도리어論을傷하야 文을著함갓고또는先生本旨에 對하여毁損될가恐하야이만그치는것이다

何如間先生은 文藝復興平民文學創設이두가지事業을 成한恩師라後人된 吾儕는그의化雨에浴한것이實로 幸福이라 然이나不肖後人은 祖先의異澤도沒覺하야 張混이何人인지그姓名도 듯는者 잇다하면그엇지애心한일이라안이할가 報君을覺하며 仕宦을求하는文士는不足與言이어니와 詞詩를揭하야自己의令名만釣하는者가 遍滿한今日에 안커서는先生의業이有耶無耶에 湮沒할시경이니官門餘本性 學海釣芳名이란先生의詩는正히 今日人心에比할것이라嘆라今日 社會에안커서는더욱先生을追慕함이 倍나더하도다(完)

掌篇小說 헤로인(上)

金元周

마음을 조리고잇든 혜영은검고푸르게질리인 남편의얼골이중문간으로 나타날때 가슴이선뜻하자 싀아버지와의 최후교섭이웨어진것을 직각하엿다

살에마저 날개를어진 수리와가티 맥업시애렛목에쓸어진 장식이의 감은눈에서는 눈물이스르르흘넛다

말업시바라보는 혜영의눈에서도 어느새엇개치못할 눈물이쏘다지려하엿다

그러나 남편을 위루할책임─아니책임이라는것보다 남편을위로하지안흐면 아니될이경우에 가티울고잇슬수는 업는슬픔을 잘앗고엿는 혜영은 니를깨물고 눈물을욱북메게 삼켜버렷다

혜영은 손수건으로 남편의눈물을조심스럽게 씨서주며

『몰논그럴것을 각오하고갓든이상 그럿케실망할것이야 무엇잇서요 팔다리성한 젊은남녀가어떠케든지 살어갈도리가 잇겟지 설마굴머죽겟소?』

눈물에 거진 눈을슬그먼히 떠서안해를처다 보는장식이는 원망스러운듯 애원하는듯한 간절한목소리로

『그래당신은 어쨋든살어야하겟구려!』

『정말살도리가 업스면죽는수밧게 님기야엇겟지만……』

『글세지금우리 이경우로살어갈수는 도리가 잇단말이오─부모와 형뎨와친구에게 모다버림을밧고 게다가커가커것의 (本妻)귀승은점점 더해지고……』

『우리가무슨편디간에 용납하지못할죄를 지엇길래 부모형뎨친구가 우리를기리 버린단말이오지금 그이들이 우리를 미워한다거나 시비하는것은 오해이거나시긔에 지나지안는 것이니그것은시간이 풀어줄것이오 그녀자로말하더래도 우리의 사랑의근거가 어느뎡도까지는 흔들면흔들러질것이라고 생각한 까닭이오또부모와 형뎨가 우리를욕만하니까 업수히 녁이는생각이든데다가 당신의굿세지 못한것을기화로 그러는것이지만 우리가길내사랑이 변치안코 잘살고부모형뎨가 다탕해 해주게되는때에야 누가감히 우리를건드리겟소』

『이러니커러니 허는소리다듯기실소 당신은어듸까지든지 세상에 미련이잇는것이니까 늙어백발이 되도록 세상에서잘사라보시오나는 귀찬은세상게 하두라도더살기가실흡니까──요열마전까지도 당신을두고 나혼자죽으면당신이 죽은뒤에 다른남자와결혼하여 잘살것이니 하면속이상해서못죽겟지만인제는나죽은뒤에 당신이 누구와살거나말거나 다─상관할게 업다는생각이드럿소』

『전에도 늘하든말이지만당신은이처라도 나만버리고 집으로몰아가면 당신의부모 형뎨는죽엇든아들이나 동생이살어 돌아온것가티 환영하며 온갓편의와사랑과 아울러경향에 두루울라당신의마음에드는 미인악시 어더줄터인에도불구하고나한나와 까닭에죽음의길가지가려드는데세상편하에 아무도업는 내가세상에대한미련이 잇슬까닭이 무엇이오 다만당분간참고 지내면조흔세월이와질것인데 그것을못참어죽는다는 것은비겁하고 약한사람의일이라고 생각한 까닭이엇지만엇잿든당신이꼭죽을결심이라면 나도두말업시 딸라죽을생각이야요』

장식이는무슨깃겁고반가운소식이나드른듯이금방얼굴에화기가돌며

『아! 그래 당신이나와가티죽어준단말이지! 그럿타면 나는얼마나행복스럽은사람인지몰라요─자그러면이과회를놋칠수는업스니오늘저녁자정쯤해서준비하여두엇든독약을먹고가티죽읍시다』

혜영은 무슨깁흔생각에 싸진듯한 표정으로 입으로만

『네─그러케합시다』

장식이는 벽에걸린시계를 처어다보며

『지금이 오후세시니까 우리가세상에잇슬동안이 아홉시밧게안남엇소 그동안에 좃가티누엇기나합시다 웃즈기지도말고먹지도말고』

남편의울어단기는 손목을 안해는쓰다듬는듯이하며

『누가드러와 보더래도 머다에엇더케 엇고드러누어요』

朝鮮人生活에適應한 住宅設計圖案懸賞募集

一、募集要項 京城이나地方이나우리들의生活慣習에容認되는同時에現代文化生活에適應하며家族六人이居住할만한價格金二千圓(建築費每坪金七十二圓、基地每坪金三十圓)內外의建築費를要하는住宅으로할일

一、答案 基地圖內에建物配置圖를그리고圖外에其構造材料와構造方法을明記할일

一、募集期限 本年四月末日까지

─發表時日과其他詳細事項은追後發表─

賞金 一等 一人 百五十圓 二等 一人 百圓 三等 一人 五十圓

主催 建陽社 朝鮮日報社學藝部

今日의라디오 放送푸로그람

午前八、〇〇 라듸오體操▲一〇、三〇氣象概況、各地天氣實況▲一〇、四〇 家庭常識放送部撰 事物의始終▲一一、〇五 料理製法、日用品時勢▲正午 時報

午後〇、〇五 뉴-쓰▲〇、四五 童話 西大門小學校河合純一▲三、四五 뉴-쓰▲六、〇〇少年美談『少年配達夫』安鍾和▲六、三〇 童謠新謠레코-드 數曲▲七、〇〇 趣味講座『亞米利加漫談』米國新聞記者 森信三▲七、四五 뉴-쓰▲八、〇〇映畵物語 五月信夫『救援받는사람』伴奏中央和樂團 端唄와小唄數種▲九、三〇 氣象概況、翌日順序發表、時報▲九、四〇 西道雜노래와笛合奏 興李錦玉一、寧海歌三、愁心歌 李俊熙二、寧邊歌、笛 外、古談 趙東氏『惜子』▲一〇、五〇 뉴-쓰

新刊紹介

◇女性之友 (卒業生送別號)世界婦人生活印象記 校門을나서는女學生의感想文等定價參十二錢 發行所京城仁寺洞朝鮮女性社

◇朝鮮地方行政 (三月號) 定價五十錢 發行所京城太平通二丁目四十四番地帝國地方行政學會朝鮮本部

神奇한靈藥 ○○을위하야大宣傳

古來로(蔘)삼모사가各病에絶大無二한靈藥인고로一年中秋節에만煎湯服用함으로全成分을取用키不能하야藥効가徹底하지못함을遺憾히알고 … 十日分 三圓 二十日分 五圓 (送料本堂負擔)

京城府鍾路一丁目三十九番地 一生堂

本店 京城南大門通一丁目十四番地 電話光化門長七六〇番 振替口座京城二一〇五番

株式會社 漢城銀行 取締役會長 白完爀 專務取締役 堤永市

支店 南大門、東大門、西大門、本町、水原、大田、大邱、釜山、開城、平壤、平壤大和町

難病快癒의靈器 ─醫藥을超越한卓効가잇다─

磁氣透熱家庭療器 マグネーター

適應症 肺病、肺炎、喘息、肋膜炎、頭痛、腦病、中風、不眠症、神經衰弱、神經痛、關節炎、류마지스、脚氣、脊髓病、肩凝、婦人病、其他萬病에奇効잇슴니다

說明書進呈

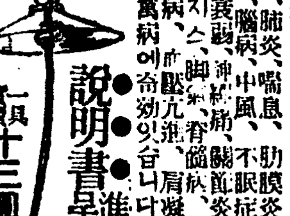

一具實價十三圓

本器는大學病院에設置한렌토겐、지아데르미─의原理를應用한絶對的新發明品으로 … 東京市本鄕區本鄕五丁目二九 千代田商工株式會社 電話小石川三六四六番

朝鮮荒貨內外雜貨 代金引換迅速酬應

五房在家 金容漢 京城南大門通四丁目拾壹番地 電話本局一八二七番 振替京城一二六六一番

特許川北式 家庭經濟之覇王 火の出るボンプ 目錄進呈

●本品의特長 石炭薪炭焚付料 一回一厘 眞中製體裁優美 堅牢安全합니다 定價一圓五十錢

京城大南門通一ノ一〇 釘本南大門支店 電話光化門二〇〇八番 振替京城一三八三五番

苗木種子 東西洋各種苗木大賣出 春蒔開城白菜種大賣出

種子 農具 肥料 苗木 朝鮮開城南本町 松都殖産株式會社 電話長二七七番 振替京城一五〇〇八番 目錄進呈

悲慘한 手淫過淫常習者의末路 男女生殖機能衰弱

性慾減退에우는이여

히스테리─로苦悶하는婦人이여

精力增進을希望하는이여

世界的好評의 トツカピン(도쓰가빈)을 只今곳

◎左記徵候에 생각나는사람은업는가!

△房事過度、手淫의害 身體가느른하고、기운이빠지고、視力이衰退하고、머리가히미하고、대소롭지아니한일이마음에걸니고元氣精力이衰弱

△性慾減退 生殖器能이早老的으로衰弱하고、勃興力減退、感覺缺乏、夫婦사이도冷淡해지고、人生의悲哀를感하게되는일

△陰萎 悲慘한性交不能은、人生最大의悲劇이니、即刻으로治療를要함

△早漏 精液早漏、性交不滿足으로失望이極度에達하는이

△遺精、夢精 遺精、夢精이頻發하면身體는衰弱하기는것과갓치衰弱하게되고、生殖器能이漸々으로減退한다。

△腦病神經衰弱 精神過勞、手淫過度의害로머리가무겁고、명하야긔운이가라안고、頭痛、眩暈、不安、不眠症으로되야내버려두면精神에異狀이생기여社會의落伍者가된다

現代生活에優劣은다만精力의強弱에잇다。도쓰가빈은世界的著名의文化的強精劑로서共効果가卓越하야、一回一錠으로能히實驗者에게滿足을줌으로、實驗의소래는世界에充滿한現狀이다。前記症勢中에한가지라도생각되는분은卽刻으로愛用하야共効驗을試驗할지어다。반드시意外의滿足에驚嘆할것이다。

△健康한男女도 精力腦力의補給劑로서常用하면반드시意外의滿足을得함

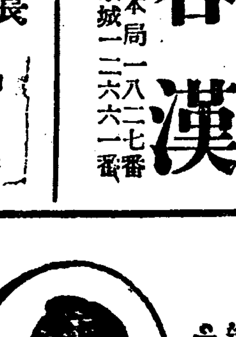

戶塚醫學博士推獎

藥價 三十錠 一圓 五十五錠(携帶用番外) 三圓 百廿五錠(携帶用番外) 拾圓 三百十錠(携帶用番外) 廿圓 【用量】一回一錠一日三回

發賣元 丁子堂藥房 東京市銀座新肴町八番地 振替口座東京七二二二番 大阪市西區新町通一丁目二 振替口座大阪百六番

代理店

釜山辨天町一丁目 大黑南海堂

釜山辨天町一丁目 藤田佛三郞藥房

大邱元町 町田回春堂

京城本町四丁目 木村藥房

京城南大門通 新井大藥房

京城本町一丁目 山岸天佑堂

京城本町二丁目 古城贊化堂

平壤大和町 森田藥房

▲滿鮮到處有名한藥店에有함 絶品된時는發賣元으로前金注文送料不要代金引換送料實費

數百年來燃料를資賴튼 漢谷林伐採不許

大旱害로饑死에瀕한義城民 燃料缺乏으로凍死가또迫頭

邑內居民의大騷動

慶北義城郡下는昨年大旱害로食糧이업서饑死境에陷하엿다는바 今春松枝伐採不許可에對하야全郡內의民心이大騷動狀態에잇는데林政上不許可할理由도不無하겟지마는而距在枝手가大部分職權을가진以上私販으로今年旱害民의生活狀態를沒理解하고不許可한다는說이沸騰한中에義城邑內千餘戶의數百年來燃料寶庫인漢谷大山林을每年伐採하야農時六七個月間燃料를供給하든것을今春은不許可하야千餘戶燃料가大亂態가되어天災에官災外지加添된다고郡當局을非難하는中如干騷動이아님으로將次무슨事變이나날는지今後形勢를注目中이라더라(義城)

業者의選定에至하야도相當한考慮를한다더라

全北道內 低資貸出額 三年間豫定額

最近全北低資貸出의統計를調査키爲하야各郡擔任者를召集하야農事改良低資貸出에關한協議會를열고同資金貸出豫定額을左와如히決定하엿다더라(全州)

今後貸出豫定額

郡名	四年度	五年度	六年度
全州	四五,000	三〇,000	六〇,000
鎭安	一,000	三,000	三,000
錦山	六,000	一〇,000	三〇,000
長水	一,000	三,000	三,000
茂朱	一,000	三,000	三,000
任實	一,000	三,000	三,000
南原	五,000	一〇,000	三〇,000
淳昌	五,000	一〇,000	三〇,000
井邑	一五,000	一五〇,000	一八〇,000
高敞	三五,000	四〇,000	六〇,000
扶安	三五,000	七〇,000	一〇〇,000
金堤	一四〇,000	一八〇,000	一〇,000
沃溝	三五,000	三八〇,000	四〇〇,000
益山	一四〇,000	一八〇,000	三〇〇,000
東拓自己供受分	四〇〇,000	四〇〇,000	四〇〇,000
合計	一三00000	一五00000	一七00000

京畿道 旱害救濟工事 不遠間着手

京畿道에서는旱害救濟工事로三等道路의改修二件、河川局部改修五件、工事額九萬餘圓을五日及七日에亘하야競爭入札에附하엿는데일로서本年度旱害救濟工事는全部完了한세음이다그리하야此種工事에限하야絕對로面內窮民을使用할일일貸金은每日支拂할일의二條件이書渡되엿스나請負

饑饉에우는 高靈旱害民救濟

工事施設과種穀配付外에 各層을網羅하야義金募集

旣報慶北高靈郡은昨夏의猛旱災로因하야一般被害民의生路가茫然함으로이를救濟코저郡當局及一般有志들은多角的活動을쉬지안코災害民救濟策에一助가될만한即高靈、德谷兩面에잇서星州道路砂防工事와牛谷面에잇서國費工事와雙水面에잇서道路改修工事及茶山面에朱乙池改修理築路般工事와被害程度를따아道地方費補助로買入한種苗無償配付와郡에서責任借貸한種穀有償配付와其外一般義捐金으로서買入한食糧分配等여러가지救濟形式을今年度부터着手或은實施한다고하나이것이그實에잇서洪爐點雪에不過할터이오現實로보아茶山面가튼데는郡內災害地中에서도그被害가慘酷하야現在草根木皮로도糊口의길을엇지못한戶數가數三百戶에達할뿐아니라老弱幼少한者가먹지못하야부황이나서現在重態의病席에잇는者도數十餘人에達함으로이에對하야憂慮가적지안흔高靈郡守金鎭熙氏는各官公署와一般有志로더불어密議가잇슨後去三月六日開催한各面長會議席上에서도公開決議가잇섯다는바그詳細한內容을듯건대郡內各官公署에就職하는官公吏들先頭로各人當最少限度의義務出捐을一圓以上으로定하되그徵收方法은各關係責任者에게一任하기로하엿다하며其他有志에게는一般的으로徵收에努力하기로決定하엿다는데그席에서慶尙自働車部(五十圓)運轉手十一人(一人當二圓式)生部又一氏(二十圓)計九十二圓의義捐이잇섯다고하며救濟形式에잇서서는將次徵收되는金額多少를따라서決定이되리라더라(高靈)

安靑陶山支部 設置大會禁止 三月十日前에

旣報한바어니와慶北安東郡陶山面에서는李中球君外여러靑年들의熱烈한希望과誠意로서來三月六日에安東靑年同盟陶山支部를設置하기爲하야諸般準備에紛忙中이든바當地駐在所에서는李中球君을召喚하야警察의命令을傳함에따를이라고하면서三月十日以前에는一切集會를禁止한다고하야設立大會를準備하든準備委員들은不得已大會를延期하기로하엿다는바아즉延期한日字는未定이라더라(禮安)

高利貸金繁昌과 牛市場업合이 竹山市場衰退原因(二)

今後問題는當局措處에달려

安城支局 一記者

◇ 昨日榮華가一場春夢으로化한竹山市場의衰退는 前述한바와如히京南線의 長湖院延長이最大原因이되겟지만 그래도그외가티繁昌하든곳이 不過一二朔內外에急激한變動을일으켜 全部가破滅狀態에이른데對하야는이만한附帶原因이 한두가지가아니며 첫재로同市場住民의大部分이他處로부터 移住한사람들로서 그들이當初에竹山이發展된다는所聞만을듯고 業을차자돌어와서 營業을始作한다는것이엇을의高利貸金으로서 資金을삼게되엿섯다 이것을奇貨로한

當地高利貸金業者들은 六分揚利과七八分利子等例에업는最高率的暴利로 그들의膏血을吸收하엿스니 그들의內容은市場이繁昌하다는그當時即營業을始作할그때부터病이깁혀든것이다 그러나各況이盡盛盡盛한그때이니만큼別問題가적엇지만 그들의營業의길이막히고보니 一朝家屋其他什物은 全部高利貸金業者의所有가되고 그들은破産沈淪치아니치못하게되엇다 이와가튼廢地로서 今春內에破産者가八十餘戶에達한다고하니竹山을急速히破滅하는 先驅者로吸血鬼인高利貸金業者들에게指目아니할수업다

◇ 다음으로는牛市場이업는것이또한적지안흔 原因이되는것이니同市場은三南黃牛가 京畿로들어오는要衝地임을不拘하고 京畿道當局에서는 隣接地인安城市場과注川市場 또는龍仁郡白岩里市場에牛市場이잇슬뿐아니라 竹山市日(一日、十日)이白岩里市日과同一한 關係上竹山市場에는 別로히牛市場이必要치안타는것으로써 當地面當局에서大正十五年五月二十四日부터昭和二年四月二日까지에 牛市場設置許可願을 七八次나提出하엿든것을 全部返戾하고말엇는데만일當地에 牛市場이잇섯다면 아모리米穀本位同市場이閑散하여첫다할지라도 多少그러나緩和식힐수잇슬것이요 또는市日問題로同市場의 一日、六日이白岩里市日과 同一할뿐아니라不過十餘里許에잇는 注川市場의市日이從來三日、八日이든것을 昨年陰十一月初부터竹山市前日인五、十日로變更을하여 從來竹山市를보든사람들이만히注川市로가로새는터임으로써더욱閑散하여진竹山市場이 이로써여지는터이다

◇ 그리고其外에도 竹山驛과同市場에距離가멀어서 米穀이同市場을經由하여가면은 每石貸金三十錢이더드는關係로 直接가는것모다竹山驛着으로 米穀이또는竹山驛에米穀檢査가 鎭川郡廣惠院보다 苛酷(廣惠院에서一、二等外리가 竹山에서는三等이나等外에不過)하여玄米가竹山으로오지안는것 其他米穀商들의 租但去皮、斤量無理計算等과 客主집에못할稅等이米穀買賣上一大弊害가되고 더욱이陰城郡三成面道路를開通치아니하여 同郡金旺、大所、三成面等米穀이못들어오는것이竹山衰退에큰原因이된다고한다

◇ 그런데昨年度同市場의賣買高가農産物二十一萬一千三百四十圓 水産物四千五百十三圓 織物二萬三千三百十七圓 畜類四百九十圓 其他六千九十四圓 合計二十四萬五千七百五十四圓에不過할뿐아니라前日市場混雜으로因하여 當地振興會決議로面當局에서敷地代 七百七圓二十五錢 建物代 二百五十五圓二十七錢 敷地整理費六十六圓三十錢等의面經費와同面一千四百餘戶에賦役을식혀昨年十一月頃에竣工한同市場擴張區域조차今日에와서는아모所用이업시되엇다 事態가이와가티變하엿슴으로去月十三日에는 同面當局主催로서市民大會를開하고여러가지로對策을講究하엿스며 去四日에는當地有志諸氏의主催로市民大會를開하고市日變更할것과牛市場을設置할것과三成面街路開通할것等을決議한後이를道當局에陳情키로하엿는데今後同市場의運命은當局에서 前記二個條에對한許可如何를따러決定되리라한다 (續)

畜産組合의 無理한過怠金 三十錢組合費에 五十錢의過怠金

忠南扶餘郡內十六面에亘하야近日에扶餘畜産同業組合의過怠金處分이無理하다고紛擾이매우심하다는데그內容을보면同畜産組合이생긴後에一般組合員에게何等의便益을圖謀하여준것도업시組合費만賦課하고서는何等의催促도업섯다가意外에督促狀을發付하되組合費三十錢에過怠金五十錢을記入하고또한期日을經過하는例에는五圓의過怠金을물린다는文句를使用하야期日을二三日쯤넘기어도로配付하엿다하야各面에風波가甚하엿다는데그中에서도玉山面에서는甚至於巡査가後身의面書記가農民을毆打하야一個月以上의治療를要할만한重傷을시킨일까지잇섯다하야紛擾이頗히甚하다더라(扶餘)

楊口郡農會 定期總會開催 郡廳에서

楊口郡農會第四回定期總會는去二月二十八日午後二時楊口郡廳會議室에서會長萩藤氏의開會辭로開會하얏는데 一、產米改良獎勵二、田作獎勵三、肥料改良獎勵四、害虫驅除、種子購入、繩叺獎勵五、養蠶獎勵等諸項을決議하고無事閉會하엿다더라(楊口)

旱害救濟問題로 議場空氣緊張

忠北道議第四日

忠北道評議會第四日인六日은旱害民救濟問題로場內는空氣가一層緊張하여道當局에서는答辯이困難한狀態이엇는데陸炳玉氏는高普校에實業敎諭一人을增員함은必要가何에잇스며忠州農校는五年度부터開校한다면서本年度의莫大한建築費를計上한理由如何한가學務課長은高普에實業敎諭一人增員함은實業科目을敎授하여實業敎育을實習할目的이다答하고內務部長은忠州農校는五年度에開校할것인데本年中에校舍를建築치안흐면開校가不能할것이라答하고趙東煥氏는普校를本年度에六個所를新設한다하니一校經費가幾何며또는有志의寄附를要한다면程度는幾何外지要하는가하매內務部長은一校에二學期의二千六百圓內에國庫補助千二百圓이잇고經費는八千圓乃至八千三百圓이라고答하고

羅寅赫氏는屠殺檢査員配置問題는年來議員의反對論이沸騰함에不拘하고本年度에忠州에또配置함은議員의主張을無視하는것이다屠殺檢査가急務라면獨特忠州뿐이겟느냐各郡에配置할것이다如何한가明示하라 食肉檢査不備로死亡率의數字는如何한가明示하라

警察部長이食肉檢査는生命保險上等閑視할수업는問題이라고答하매

宇都宮氏가食肉檢査가必要하다하나旱害救濟와何가急할가巡廻診療를하엿스니그結果食肉傷患者가幾名인가

警察部長은旱害民에는同情不堪이나旱害救濟는內務部長의豫算如何에잇다陸炳玉氏는食肉檢査가衛生上急務라면現今에設置를하는가旱害民一萬戶以上六萬餘의生命이糠粃等으로延命을하고死活問題에부르지지니그民衆의營養如何를調査하엿는가警察部長은旱害民의實情은實地調査못하엿노라

陸炳玉氏다시屠殺檢査員配置를總督府의通牒이잇슴으로最近施設하엿다하면本道에서는食肉檢査를必要로認치아니하엿나또旱害民이草根木皮로延命함을調査치못하엿다하니지금부터調査할것인가調査치아니하겟나면草根木皮만으로充分한것이라고認定하는가當局의誠意如何한가追窮하매警察部長은說明이不足하엿다答하고內務部長은屠殺檢査員施設은最近總督府方針이엇스며旱害民이草根木皮를食하여도袖手傍觀할理는업다고答하고內務部長은旱害救濟問題로各議員들의質疑에實現하겟다는言明이잇섯는데旱害救濟問題로場內空氣는緊張하엿섯다 當局의答辯이困難狀態에잇자議長이五分間休憩를宣言하얏섯다

元光演氏가道立病院施療費가二千七百圓이나計上되엇스나無料施療는入院患者가極少數인쪽數年中七七八人과外來患者五八五人이고藥價收入은五十三圓十五錢에不過하다寄시니어入院患者가相當하엿슴에도不拘하고施療患者가不過하고施療家가不勤한데如何한가警察部長은不勤은遺憾으로思하고今年에는充實히하기로하엿다

信川水組創立問題로 郡守를聲討聲明

創立委員中一部에서

黃海道信川邑內關內德、崔成萬兩氏는數日前에信川水利組合創立委員會에서創立委員側에關하야長文의聲明書를發表하엿다는데그內容은信川郡守李承九氏는信川水利組合創立에對하야地主들의意思를無視하고一般地主와關係當局에對하야事件의進行에對하야매우注目中이란는데이제그內容을들어보면同組合創立에際하야信川郡守李承九氏가現代水利組合에對한政府의食糧政策에不過한것이고朝鮮民에게는利益이업다는것과安岳地主의主張을無視한것이라는바이에對하야信川郡守李承九氏는往訪한記者에게다음과가티말하엿다더라(載寧)

이번事件에對하야는是非曲直을勿論하고一般社會와上司에向하야大端히未安한일입니다勿論關內德君으로서는當然히할일이라고생각합니다 그러나道德的으로도일이되는것은妥協할機會가조금도업섯든것입니다 政府食糧云云은國家政策은되나地主들에게누가지適當한일이되는關係上時期尙早라는면信川水利組合은앙습니다마는大正十五年中에아직工事初期中에잇는安寧信川兩水利組合이大體의整頓도보기前에또다시旱水災의被害가그리甚하지안는區域의地主들에게過重한負擔을시키게되는것은좀不安스런운일일뿐아니라 當時今村黃海道

咸安山仁面 普校期成會에 李面長赤誠

慶南咸安郡山仁面長李鉉培氏는就任以來該面에敎育機關의不備함을遺憾으로생각해오든바昨秋부터該面有志諸氏를勸誘하야普校期成會를組織하야가지고幾千圓의義捐金外지募集하엿다하며不遠間에校舍建築에着手할터인데近日에와서는日夜로東奔西走하야活動中이라는데該面民은그의赤誠을稱頌不已한다더라(咸安)

發安靑年定總

水原郡發安靑年會第二回定期總會는지난五日午後八時부터同會館에서會長趙炳鎬氏의司會로開會하고다음과가튼決議事項이잇슨後同十二時頃에無事閉會하엿다더라(水原)

◇討議事項
一、任員改選 一、會員整理
一、規約改正

◇改選任員
會長趙炳鎬 總務洪貞憲 庶理部長金秉任 產業部長金炳徹 社交部朴海秉 金始鉉 體育部 徐廷允 文藝部韓啓東

旱害民直接救濟와 高普校增級要求

慶北道議第二日

去四日부터開幕된第十回慶尙北道評議會는議案硏究로因하야五日一日동안을休會하고六日午後一時부터繼開하얏는데伊藤氏再起하야須藤前知事가開會를宣言하자 文明琦氏는昨年度의旱災는慶北으로서는實로幾十年來稀有의大災이어서罹災民의窮狀이慘憺하야이를그대로둘수업는程度이니各議員이한에바들者가만하서官廳에도큰影響이잇겟다고當局의意見을무르매 當局者의答辯이잇섯스며 伊藤吉三郎氏는道路改修等으로旱害民을救濟하는것도좋으나救濟事業에對한豫算이一般豫算과가티計上되어잇지안흠은遺憾이라고質問하엿스며 [illegible]

蟾津江水利組合 組合費賦課變更 被害地主側의物議紛紜

河東蟾津江水利組合에서는工事가繼續中인바組合費賦課率을制定하야道當局에申請하고許可되기를기다리든中一年이經過토록何等의通知가업다가突然히前期申請한書類를返却하고組合費徵收期에切迫한近日에至하야道當局에서組合費賦課率을制定하야보내며이대로決定하라는指示가有함으로緊急히評議會를열고賦課率變更案을上程하엿스나幾人의日本人議員을除한一般評議員들은賦課率變更案에對한根本意思를究明코저質疑가잇섯스나다시二回나流會가되엇다는데第三回인지난二月二十一日에야賦課率이決定되엇다하며後日에다시變更하자는議論이擡頭되어決定되엇다는데이를探聞한關係地主及小作人들사이에는物議가紛紛하다더라(河東)

龍岡眞池洞三眞學校 授業料撤廢斷行

農村無產兒童을爲하야 學校當局者의率先勇斷

龍岡郡池雲面眞池洞에잇는私立三眞學校에서는農村無產兒童을爲하야授業料撤廢를斷行하엿는데同校는原來一地方人士들이三眞學校를創立하야그經營을自擔하야온바今番의授業料撤廢는同校長黃承烈氏夫婦의犧牲的努力에對하야稱讚을마지안는다더라(眞池洞)

珍富市小火 江原平昌

郡珍富面下珍富里張仁樂의집에서지난二月二十五日午前十一時頃에불이나서마침바람이불어서延燒의危險이잇섯는데消防組와市民의努力한結果로約四十分後에鎭火되엿다는바當時消防手中에感服할만한事實은同市에사는金鳳國氏의婦人權氏가當年二十餘歲된女子의몸으로危險함을不拘하고男子의倍以上으로消火에努力하엿슴으로누구나칭찬

延安物產組合 一回定期總會

黃海道延白郡延安에는商業界가大部分이外國人資本家의掌中에잇서서商業家의商權은殆히外國人에게빼앗기고잇는現今에잇서商店의發起로昨年七月中旬에延安物產組合을創立하고資本金二萬圓을모아當組合에서仲商을하야一般小賣商人에게多大한便利를주엇스며지난三月四日下午三時부터當組合事務室에서第一回定期總會를開하고第一期事業報告를하며第一期純利益額은實二千圓에達하엿다하며商業發展策을長時間討議한後下午五時에無事히閉會하고組合員一同의紀念撮影後當地陞昇館에서盛大한披露宴이잇섯다는바組合의役員은如左하다더라(延安)

定州立岩村에 夜學校設立 靑年有志努力

定州郡西面西湖洞立岩村은敎育機關이遼隔하야잇는閑寂한農村인고로一般家庭의少年들은就學할길이업서一般이嗟歎하든中當地有志桂弘明、桂鎭範、桂聖燾諸氏의發議로夜學을設立하고敎授한다는데學生은八十餘名에達하엿다는바不遠한將來에는靑年團體의後援과洞民一同의熱誠으로學術講習所를建築할計劃으로準備中이라더라(定州)

國際婦人데ー 講演會禁止 馬山警察이

馬山靑年同盟에서는三月八日國際婦人데ー를맛기爲하야講演會를開催하려다가旣報한바어니와去六日馬山警察에서는何等의理由업시禁止를命하엿다더라(馬山)

淸州高普校 卒業式擧行

忠北淸州高等普通學校第一回卒業式은去六日午前十一時부터同校講堂에서開催되엇는데卒業生은四十九名으로本校는大正十三年四月부터開校하야入學生百名이엇든바退學及轉學者가六十名이라 當日左記四十九名은五個星霜을皆勤하며勉勵하엿다는것은참으로祝賀할바이더라(淸州)

五個年學力優等及皆勤者氏名은如左

學力優等者 趙顯相 南基成 趙泳植 鄭

五個年開勤者氏名 南基成 吳炳吉 鄭演文 卞相文 林國韶 林德用 韓亨錫 宋在龍

卒業生中上級學校에就學希望者와就職希望者는左와갓다 專門學校希望十九名 京大豫科希望十名 京城師範希望二十四名

全北道內 肥料販賣高 逐年增加

全北道內各種肥料販賣業者는今年二月末日外지六百二十二名에達한다는데金肥使用은逐年激增하는現狀이라는바大正六年에는十六萬圓에不過하든것이十年後인昨年度에는三百餘萬圓에達하엿고今年度에는六百萬圓에達할模樣이라는데大豆粕과如한有機質肥料는漸減되는狀態라하며今年度輸入될金肥料의豫定數는硫安三百七十八萬圓大豆粕四千九十萬圓米糠二十萬圓調合肥料九十六萬圓過燐酸十四萬圓配合肥料三十三萬圓其他十萬圓等으로六百萬圓을突破할可能이잇다더라(全州)

갑옥을깃게하엿다하며火災의原因은아이들의장난이엇다하며損害는約六百餘圓이라더라(大和)

◇役員
組合長文鳳龍 理事韓東秀 監事朴寬植、劉百夏 評議員朴大顯、張永燦、鄭基宋、李石來

中和看東場 郵便所新設

平安南道中和郡看東場에는今回郵便所를新設하기로決定되엇는데三月十六日부터事務를開始한다더라

六臺漁組 總代會開催 豫算案決議

咸南北靑郡六臺漁業組合에서는去二十六日午後二時에同組合總代會를開催하엿는데漁民代表十二名과組合監事等이會合하야今年度一般豫算案을討議하엿는데決議事項은左와如하다더라

◇決議
一、漁業資金借入의件
一、漁具品共同購入의件
一、遠洋漁業施設의件 一、遭難救恤施設의件
一、漁業獎勵의件 一、改良

馬山上水工事 九月頃竣工

馬山府上水工事中의一部인配水池及濾過地는昨年七月廿日부터着手하야土工에注力하여이제저우完成하엿슴으로三月一日부터콩크리ー트工事에着手하엿는데淨水場工事全部를完成하기는本年九月末頃이라더라

馬山倍達幼稚園 學藝會大盛況

馬山倍達幼稚園에서는지난五日午後七時當地壽座에서第二回學藝會를開催하엿는데遠近父兄母姉와各界人士의一大混雜을일우운가운데에서園長李瀅宰氏의趣旨說明이잇슨後順序를따러天眞爛漫한園兒들의遊戲唱歌、獨唱、手工、展物、指遊戲、律動、表情遊戲、作字等其他數十種目을終了하고노래하는가운데에一般觀衆에게만흔感興을주엇스며李相潞氏로부터過去와現在를比較對照하야幼稚園의必要와兒童心理에對한簡單한說明이잇섯스며大盛況裡에午後十一時에閉會하엿다더라(馬山)

無理하게 小作料濫徵 舍音報酬까지

義城郡安溪面金氏와丹北面鄭淵潤鶴久君은自己土地外에任東張氏의土地를金君이干涉하는바小作料가太高하다는非難이有한外에舍音等의報酬를地主에게負擔식히지아니하고可憐한小作人에게負擔을식힌다는데小作料外에小作料一斗에對하야一升式加俸함으로一般小作人의非難은勿論이오一般社會批評도자못만타더라(安溪)

本報庫底分局 寫眞班을設置

本報庫底分局에서는局務를大擴張하고今般市內玉天堂寫眞館에寫眞班을設置하고技師李德讓氏를寫眞班記者로採用하엿는데本分局設置를紀念하기爲하야舊二月一日부터末日外지特別히割引을할터이라는데本報愛讀諸位에限하야는三割引을한다더라(庫底)

富川蘇萊組合 創立總會

……◇蘇萊公普에서

富川郡蘇萊面은昨年旱災被害地中에尤甚한面인데此에對한罹災民은生道를잃고恐慌한處地에잇는바蘇萊面長李道榮氏는恒常救濟方針을講究하든바過般富川郡守金東完氏와果次協議하든中水利組合을設立하야罹災民을救濟하고組合員一同이人夫로서冠備하면그所得으로農期外지生活을保持하리라하야結局妥協이되엇는바本月五日蘇萊公立普通學校講堂에서創立總會를開하고

龍岡과江西에 腦脊髓膜炎이流行한다고

龍岡과江西地方에서는近日에流行性腦脊髓膜炎이流行한다고하야龍岡警察署에서는豫防宣傳紙를數千枚印刷하야各地에配布하엿다하며二月末現在各地患者及死亡者數는다음과갓다는바地方人士는만흔注意가잇기를바란다더라(眞池洞)

地名	患者數	死亡者數
江南長安面	九	九
同 咸從面	一二	九
同 新興里	六	五
龍岡貞峴里	一	

茁浦公普校 學藝會盛況

全北扶安郡茁浦公立普通學校에서는지난二月二十七日午前十時부터同校大講堂에서學藝會를開催하고七八百名의觀客裡에校長의開會辭를비롯하야四百餘名男女學生들의五十餘種의學藝는滿場의觀客을心醉케하엿스며同午後一時頃에閉會하엿다는데空前의盛況을일우엇다더라(井邑)

鎭南浦 煙草販賣額 去月中二萬圓

鎭南浦煙草販賣所인營業所에서去月에煙草를販賣한總額은二萬四百五十三圓八錢五厘라는바鎭南浦府內에서一日消費되는煙草代가四百五十圓의比例의算出을보게된다는데府內에서만去月販賣額이一萬三千一百六十一圓七十一錢五厘이라하며面別로調査함에依한즉如左하다더라(鎭南浦)

(單位圓)

面別	金額
池雲面	一、三三八、五三五
龍岡面	七三七、三七〇
城岩面	四八九、九一五
普新面	九二四、一三〇
三和面	六四一、六一〇
多美面	七四五、一〇〇
大代面	二、五一二、七〇〇
鎭南浦府內	一三、一六三、七一五

午川洞農民社 二回定期大會

지난三月一日午後九時에午川洞農民社第二回定期大會를該社館內에서社員五十餘名이會合하야崔潤榮氏司會로開會하고順序에따라任員改選과左記와如한事項을討議하고基本金募集等을討議한後同十二時에閉會하엿다더라(義州)

一、除草時期가맛난農閑期에林間講座開催의件 一、社員收拾에關한件 一、社勢擴張의件

◇義捐者氏名
崔潤榮二圓 尹在庸一圓 金昌永一圓 崔基順 崔基範 趙文華 趙元瑞 白承化 朴基赫 各五十錢式

◇被選任員氏名
理事長崔潤榮 副理事長趙文華 秘書崔潤榮 經理部崔基順 敎養部白成道 宣傳組織部趙永烈

地方漫筆

天道敎無產兒童 夜學을보고

鎭南浦支局 一記者

◇ 鎭南浦港은三萬餘群衆이住居하는一港口로大部分勞働者의生存하는都市이다 그러나勞働者가生存하는都市니만큼子女敎育에對한問題에苦痛을밧는者의數는한두사람이아닐것이다 現在朝鮮의敎育制度가資本主義化한것은避치못할現實이어니와無產子女의苦痛이그얼마나한가 中等程度의敎育機關이兩個所요 小學程度의敎育機關이四五個所나되다마는 그러나鎭南浦에는依然한事實이다

◇ 그러나朝鮮의資本主義人도한責任感이缺乏되엇다는것이아니다! 全朝鮮의資本主義人가그러한것이다! 現實社會에對하야同情하는人間은차저볼수도업슬것이다! 그러나우리는決코鎭南浦財産家만이社會에對한責任感이缺乏되엇다는것이아니다! 全朝鮮의資本主義人間이同一할것이다!

◇ 그러나昨年度부터天道敎鎭南浦宗理院少年會에서는아직어린會員諸君의事業으로府內極貧無產子女의文盲을退治코저夜學을設立하고五十餘名의夜學生을爲하여父母에게서分錢식어든것을貯蓄하여夜學費用을써가며無料로誠意眞실을어린同胞을爲하여誠心誠意로講習하는中日常經費問題困難으로이를엇지못하여必要를알면서도閉會하려다가그도當局의許可를엇지못하엿스니誠意업시못하엿슬갓도아니다

地方評壇

安城

三百年前南原府使卞學道가京畿道安城郡에再生하엿것다그래서同郡邑內에는將近一年을두고春香이「타령」을되풀이하는모양인데

◇ 卞學道의淫蕩、耶慾、橫暴、心術、氣質、年齡、地位等은그때나이제나조금도다름이업지만時代가變遷하야그때쓰든刑杖、笞杖、項鎖、足鎖等이업는탓으로이번卞學道는險談、辱說、주먹질、短杖질로一時的滋害를리를간이하는모양이고 이번春香의節操、凡節이그때春香과어떠한지는알수업스나年齡이더욱奇緣！그리고李道令도그때와가티繼官子弟는아닐지언정그의姓이李氏만은分明하다고

◇ 아모리卞學道의淫蕩이라할지라도絕對拒絕하는童妓의弄로이를一年동안이나가진醜聞를다부리어가며쏫차단니는厭者의卑陋한行動이可憐하지만도五十圓만쏫다먹고발쎽잡는이번春香의心思도아름하다면야뭇!

◇ 그런데昔日卞學道는비록못된짓을할지라도모든것을펴드러노코버젓하게지냇는데이번卞學道는어째그리秘密이만흔지? 甚至於會談에外지秘密이라고 厥者의行動이그외가티醜雜하니外의一般의耳目이무섭기는무섭겟지만 아모리秘密이라할지라도十目所視와十手所指에 奈若何?

鎭南浦

府內某勞働組合에서는府內의禁酒斷煙會에서는貯蓄한돈으로擁取事業의先鋒인事業을한다고

◇ 禁酒斷煙會만은歡迎치안흘者업스나會員으로規約不違反者를차저볼수업다고

◇ 참된禁酒斷煙일지라도禁酒斷煙의精神으로貯蓄된돈으로何必高利貸金業이아니면其外事業이업슬까? 그런데債務者의有資格者는人肉市場의場主인여라고?

◇ 아서라게발! 破滅의過程을過程하는人肉市場의分錢外지搾取하느냐? 正體解剖는追後로밀운다

●今日午後七時半부터 朝鮮舊派劇 本新公開
압과정 舞、短歌、雜歌、西道立唱、舞 ...
뒤과정 京城音樂隊 出演 藝妓團 義專 出演 金秋月 出演

三月七日 許榮主歌 全編
三月八日 ...
三月九日 ...
三月十一日 同 前編
三月十二日 同 後編

每日時間의餘裕만잇스면喜劇、笑劇、活劇等으로終幕
朝鮮劇常設館 光武臺 黃金町四丁目 電話(本)四九番

三月九日土曜부터
유나이데트에리스트超特作映畫 스페인의쏫 十卷
에바드女大學生 九卷
◇폭스社作品 욕심쟁이 二卷

特告 今週上映豫定中이든聚山은寫眞未着으로不得已延期하엿슴니다
特別豫告 파리거리의天使 死線突破 怪賊征服

高級常設 團成社 電話(光)九五九

三月七日부터 特秀名作映畫提映週間
◇파라마운트社特別 시도니ー.호와ー드氏原作 로ー렌드A리ー氏監督作品 포ー라네그리孃主演
오랜지열매열개 全八卷
◇퍼스트내쇼날特作名篇 樂園에도라가 八卷
◇유나이데트社特別提供 夢想의天國 全七卷
(豫告) 거리의天使
朝鮮劇場 電話光一二八一

當三月八日金曜부터特別大公開
스타ー필림會社特別大提供 絕對篇 룬월 푸 全八卷
巨匠E.H크리피ー스氏心血傾注의大作品!
스피드핫지 全三十一卷 上中十上映

市內 貫鐵洞 優美館 電話光三九五番
週限料金特別割引提供! 階上三十錢 二十錢 階下二十錢 十錢

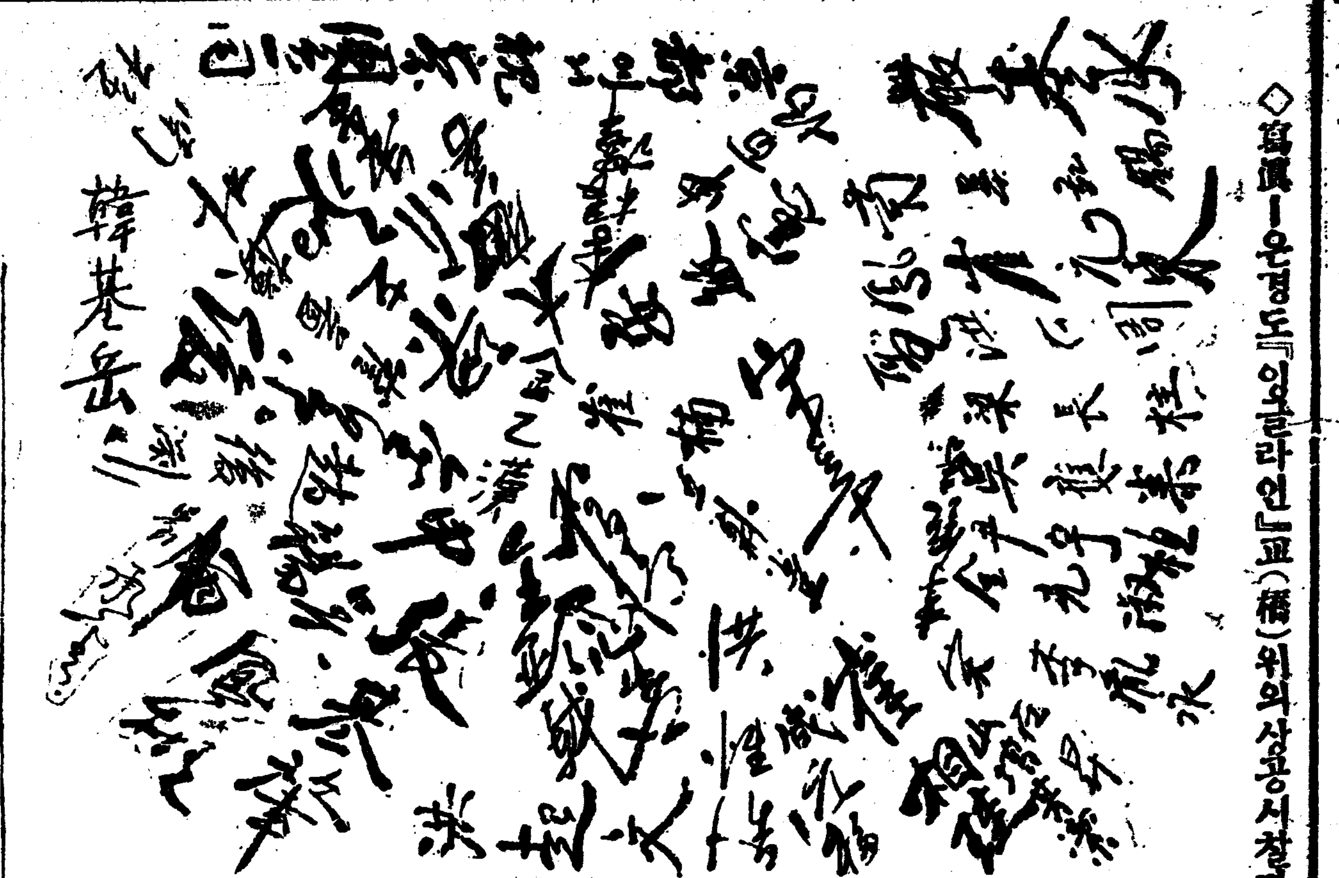

◇寫眞—은 경도『이올라인』교(橋)위의 상공서찰당일행과 단원일동의 서명(署名)

繼母를刺殺한 安東邑의日本人

加害者는現場에서逮捕

륙일오전열한시경에 계모와싸홈하든끗테

사난륙일오전 십일시경 북안동읍북뎡륙십삼번디(慶北安東邑北町)일본인 산구(山口)의차자 상권죽삼랑(相川竹三郎)(二二)은 그의 계모륙식도로 찰살한것을 바웃사람이 발견하고 즉시당디 경찰서에고발하야경찰서로부터 사법주임이하 형사대가 총출동하야산구의집을 에워싸고 범인을현장에서 데포하야 방금엄중취됴중인데 이제 그자세한내용을들은바에의하면피해자는가해자상권의계 모로써 거금오년에 고국을 떠나조선에 건너와서권귀주소에서 잡화상을하고 지내든바 상권은 자긔가나흔자식이아님으로 그학대가 자못심하야서가뎡의 불평이 끈일사이업섯는데 그전에도 몃번이나흉긔를가지고 계모를 해하려하얏스나집안사람에게 들켜서 무사하얏는데 오래동안 싸하오든불평이 점점커저서 그와가튼 흉행을하얏다는데 참극이 일어나든그날도아비가업는동안에계모와싸홈이되어서식도로목과흉부를란자하야계모는현장에서즉사하얏다더라(안동)

◇金氏出獄 긔보한바와가티 원산격문사건(元山檄文事件)으로구류처분을바든신간진주지회간부김찬정(新幹晋州支會幹部金贊成)씨는십오일동안구류를 치르고도 건강한몸으로칠일 오전팔시에 다수동지(多數同志)환영리에출옥하얏다더라(진주)

포범捕獲에對한 新興署의態度奇怪

바줄로표범을잡엇든바 수렵령위반이라하면서

【豹皮沒收後十圓을交付】

함남신흥군 하원천면서양리(咸南新興郡下元川面西陽里)에는 얼마전에표범(豹)이횡행함으로그동리사람들이 그곳 주재소에가서 그표범이 위험하니잡는법이업겟느냐고 말하얏더니 주재소에서 수렵령(狩獵令)에위반되지안토록 잡으라고 함으로그후그리민들은 여러가지로 대책을강구하든바 작년음력 십이월중순경에그동리김동진(金東鎭)등사람들이바줄로 그표범을잡엇슴으로 그리민들은 위험이업서지게 되엇다고 하얏스며그후긔괴김씨는 그범의 가죽을동군상원천(上元川)사람에게팔려고하얏스나 가격이 합당치못하야팔지못하고 잇든차에 돌연동디주재소에서 호출하야 그가죽을가지고신흥경찰서로가라고함으로음력정월이십구일에신흥경찰서로갓든바서장이그가죽을얼마에팔려고하얏느냐고뭇고 수렵령위반(狩獵令違反)이라하고 그부하순사가구타까지한후에 류치장에 넛코그날밤을재우더니 그이튼날에 서장이다시불러내여다가 원래는 수렵령위반 엄으로벌금을 일백오십원가량바치게하겟스나특히용서한다하고 또도십원(十圓)을주며 집에돌아가 아가씨과세를 잘하라고하며 돌려보내엿다 는데당초에 주재소의 명령대로법에위반되지안토록바줄로잡엇슴에불구하고 이가티 취례하며또일단검속하엿다가도로석방하며돈까지주는것을보아그가죽을어떠케처치하엿는지일반은자못의심중이라하며 이사건에 대한신흥경찰서의태도에 면민은 매단격분한다더라

龍井村에서 十餘處家宅搜索

삼월일일을전후하야 拳銃隊員派遣說로

최근모처로부터 탐문한 바에의하면 길림동디에 근거를둔 동창회에서는 군자금을 모집코저 모연대 오명을 동만에 파견하엿다는데 방금령사경찰은 주야를가리지안코 탐색에 노력중인바 근일에와서는 룡정시내에 잠입하얏다는 정보가 잇고더욱삼월일일에 무슨계획이나 잇슬가하야 엄탐하든바 지난 이월이십칠일 밤에는 동흥중학소년동맹소년부부장(東興中學少年同盟少年部部長)리명식(李明楠)군의 집을수색하야 불온문서를 만히압수하고 련하야그날 밤에 십여곳이나 수색을하는동시에 동일밤에 비라산포한혐의자로청년두명을검거하얏다더라(룡만)

裡里警察이 突然四氏檢擧

내용은비밀

전북리리경찰서(全北裡里警察)에서는 지난륙일오후 두시경에 당디 리재필(李才必)김종관(金鍾冠)박로순(朴魯順)박대근(朴大根)사씨를 돌연검거하엿스며 청년회 관과김종관씨의 가택수색까지하야 압수된것이 만타는데 내용은절대비밀에 붓친다더라(리리)

安東署에서 靑年七名을檢擧

청년동맹외회관도수색

理由는普天教妨害

지난이십륙일에안동경찰서에서는안동청년동맹간부김영한(安東靑年同盟幹部金□漢)(同)씨와 동맹측지부회원(同一□支部會員)김문서(金文瑞)씨등륙명을 검거취됴하엿다는데 그는 전긔김씨가 일즉이지부에 출장하야 집문익외륙명과함께 보천교(普天敎)교도의집에가서 장시간론쟁(論爭)을하고 그교도로 하여금 자긔손으로 보천교문서를 불에살라버리게한일이 잇섯는데 이것이 문데가되어 그와가티검거한것이라하며 지난 사일에는정복경관륙인이 동맹회관을대수색하고 문서칠팔건을압수하엿스며 검거된회원은 엄중취됴중이라더라(안동)

『狩獵令違反』될수업다

辯護士某氏談

이사건에대하야 모변호사는말하되『사실그와가티 바줄로잡엇다면 수렵령위반이 아니올시다 서장이 돈을주엇다는것은나도이상하게생각합니다』하고 말하더라(함흥)

龍靑會舘搜索 文簿를押收

동만청년단데 창립대회(東滿靑年團體創立大會)석상에서 창립한연변조선청년총동맹(延邊朝鮮靑年總同盟)은결맹뇌지 삼십일시간(三十一時間)만에해산을당하고말엇스나 동맹준비회(東靑準備會)는그대로 맹렬한활동을하야긔어히청총을탄생하고저하는중인데 지난이월이십륙일밤 새로한시경에 간도일본 데국총령사관형사대는 동맹준비회관(東靑準備會舘)과룡청동맹(龍靑同盟)회관을포위수색하고문일데문부를몰수하야간바 내용인즉 모종단서를엇고저 그와가티한것이라더라(룡만)

三月一日에檄文

間島龍井村에서發見

고려공산청년회명의로 격문을박여서산포하여

領事警察活動開始

삼월일일에 무슨운동이나업슬가하야수십일전부터간도일본데국총령사관경찰서(間島日本帝國總領事館警察署)에서는통경을위시하야 물샐틈도업시 경계를엄중히하얏스나이월금음날밤에 철권단(鐵拳團)의명의로세라를산포하엿스며 삼월일일밤 열한시경에는고려공산청년회동만도간부선전부(高麗共産靑年會東滿道幹部宣傳部) 명의로로동자농민에게격함(勞働者農民에게檄함)이라는삼일긔념(三一紀念)에대한격문(檄文)이산포되엇다는바 그내용은 보도할수업스며 경찰은 범인탐색에고심중이라더라(룡만)

咸興에強盜

사일밤에

지난사일밤한시경에함흥시내하서리(咸興市內荷西里)이십팔번디위수근(魏洙根)(?)이라는녀자의집에검은두루막이를닙은장덕두명이 모다복면을하고 손에는칠팔촌가량식되는 칼을들고 뒷문으로부터 들어와서 마츰잠들어잇는선긔 녀자들뛰워 가지고 잇는돈을 전부내지안흐면 붓을버혀버리겟다고위협 하엿스나 데당한 권긔당씨는 도적이야 소리를질러 몃숭으로 두사람은 그만달허나 버렷다는데 악독범인은 잡지못 하엿다더라

全盛을말하는 米國 1928年度의運動界

水泳記錄公認率은世界에一位 拳鬪選手權은誰人차지?

═【下】……【一記者】═

東部에서는 『쪼지아』工業 『포스톤』 大學과 『데드로이드』가 九勝九敗의 好成績이엇스나相對便이그다지 强敵이안니엇섯다 『뉴욕』 大學이强敵에게全勝하야 最後蹴球에드리가 『오레곤』 農業大學에게敗햇다傳統的試合으로서有名한『하버드』大學對『예일』大學은試合前의成績으로부터豫想에反하야『하버드』가大勝햇다『스탄포드』對 『칼리포니아』 는無勝으로終了되엇다 그러나『수탐포논』는東部의强剛陸軍官學校에大勝하고『오레곤』農學校는이때까지 全勝하엿든 『뉴욕』大學에 勝하엿스며또는南北加州大學은『노들담』을어렵지안케擊破하야 西部이든지東部에對하야 絶對的優越을占有하고잇는것을 뵈이고잇다

◇골프=『헤겐』選手는英國에가서榮冠을 세번째차지하엿스나本國에서는不振狀態이엇다昨年度『골프』界에特筆할것은海外로부터온 移住選手의 그림자가漸次로 사라저서米國에서出生치아니한選手는 活躍을보지못한다한다 『헤겐』『파렐』『데켈』『존스』等은全部『양키』이다

◇陸上界選手(右로부터『바더』『바스킨』『아크라스』)의名星◇

◇陸上競技=國際競技大會를압두고猛烈한人氣를 뒤운것은勿論이엇스나 昨年의陸上界은偉人的超人의出現이업는 그代身으로記錄이向上되어잇섯다多種에『씨—슨』에는七月에드려가選手의選定이각決히엿스며決定을보드라도『바덕엘킨스』『바스킨』『마크라스』等에問題로論議기만엇섯다한다其外에도特筆할것은多節의『인도어•씨—슨』中에獨逸의『펠루아』의來訪에依하야『한』과『콘카』와의中距離界에白熱的競走가 가덤가덤擧行되엇스며前부터中距離選手『또이』레나가長距離選手가되어『올림픽』大會에選拔을밧어『암스텔담』에서第五位가되엇다

◇短艇=六年間이나不成績을繼續하고잇든 『칼리포니아』가『와싱톤』을 毆破하야 『씨커씨시』推選에優勝하고 니어서『올림픽』에서도優勝하엿섯다『스—칼』에는『후버』君의引退에 뒤를니어서『필라델피아』의『케네스•마이야스』가斷然優勢를보이고잇다

◇拳鬪界를引退한『타니』君……

◇水泳=記錄上으로考察하건대가장紫紫을 이루엇스며大氣焰을吐한것은水泳이다水泳協會에서公認을밧은記錄만으로도百五十을計上할수잇스나『와이스미유러』의百米五十七秒八『쿠례아렌스• 그럼』의一哩二十一分三十五秒六等은特히全世界를壓하야大歷驚에行事라아니할수업섯다全國에서는男子『와이스』君女子에『노—리아스』孃이最高得點을가지고잇섯다

◇拳鬪=다른運動競技의活躍에比하야寂寞하얏든것은 拳鬪이니 이競技에高名한『타니』가引退後에는엇던選手가世界選手權을차지할것인가? 이것이全米國을通하야궁금症을주고잇다한다

地方各校卒業式

海州高普校 우등생세명

해주고등보통학교(海州高普)에서는 지난오일에 화뎐교장(和田□)의식사로 졸업식을거행하엿는데 졸업생사십이명중 우등생은 김유택(金裕澤)오승환(吳昇煥)이등문부(伊藤文夫)의 세사람인바 전부가 상급학교를지원한다더라(해주)

春川高普校 우등생세명

춘천공립고등보통학교(春川公立高等普通學校) 금년데일회졸업식은 지난삼월륙일 동교강당에서 마츰회의중의도평의원(道評議員)일동과 부형다수참석으로 하얏는데 졸업생총수는 삼십명으로 장래지망은경성데대(京大)두명,동고상(高商)에두명만주공업전문학교(滿洲工業專門學校)에두명과 경성고공(高工)명고옥고상(名古屋高商)과경성약전(京城藥專)에 각한명과 경성사범강습과(京師講習科)에 팔명외 가사종사에두명과 취직희망에 십팔명등이라는바 우등생은아래의삼군이라더라(춘천) ◇朴昌振 崔鐵翔 李殷植

◇寫眞은 向하야右上으로부터 順行하야金裕澤,吳昇煥,伊藤의 三君(以上海州高普)向하야右下로부터 順으로朴昌振,崔鐵翔,李殷植三君(以上春川高普)

…普校 …이명졸업

평북뎡주 오산고등보통학교(平北定州五山高等普通學校)에서는 데이회졸업식을 오일오후두시에 동교안에서 거행하엿는데 졸업생총계는 사십이명이요 데일우등생은 김의근(金義根)군이라더라

言爭끄테 毆打致死

징역륙년언도

◇檢事不服控訴

함흥군하동면중리(咸興郡下東面中里)최재동(崔載東)(三三)은 김세진(金世鎭)황경준(黃景俊)(同里)김영자(金英子)의 음식뎜에서 술을 취토록마시고 최창진과말다툼을 하다가 예리한단도로 최창진의흉(胸)을 찔러 현장에혼도된것을 동군도립병원(道立病院)에 입원케하야 응급수당을하엿스나 드듸어 사망한사실로 지난이십칠일에 함흥디방법원에서 상해치사(傷害致死)죄로 징역륙년의 언도가 잇섯스나당시간여한검사(□□)검사가 불복하고 경성복심법원에 공소하엿다더라

本夫와別居하는人妻 殺人罪로七年懲役

시톄를처치해준사람도징역

모다不服코覆審에控訴

청진부신암동(淸津府新岩洞)구십이번디리도경(李道京)(二三)이라는녀자는 그남편추오영(秋五榮)이가작첩(作妾)하야별거(別居)하는것을분개하야 그조모김성녀(金姓女)의 집에서 하숙영업(下宿營業)을하든중작년오월경에 생선행상(魚行商)하는권명수(權明洙)란자에게강간(强姦)을 당하엿든바 동십월일일에 권명수는 다시술이취하야 밤중에리도경의집을습격하고정교(情交)를강청하엿스나리도경은 굿게이를 거절하고권명수의빰을따리엇더니 권명수는 이를분개하야 수건(手巾)으로 자수자박(自手自縛)하는것을리도경은그목을거리졸랏든바드듸어권명수는 즉각에서 사망(死亡)하야 이시톄를 처치하기에곤난하야리도경은 김성녀와김공삼(金貢三)(四○)등과공모하고 청진해안(淸津海岸)에버린사실로지난이십삼일에 청진디방법원에서 …

水電工事中 人夫慘死

지난이일오전열시경에함남송흥리(咸南松興里)조선수력전긔공사장(朝鮮水力電氣工事場)에서 일하든인부가 항구(坑口)로 부터잘못하야삼백여척의항녀(坑底)에 떠러저 무참히 죽어버린일이잇다는데 그는 본적평안남도순천군선소면련당리(本籍平南順川郡仙沼面蓮塘里) 오룡선(吳龍善)(二三)이라는사람이라하며 지난일일에도 그공사장갱엿인부리능수(李能洙)(二三)가떠러지는바위에 마저 중상을바더치료하다가 드듸어 삼일오후에절명되엇다고(함흥)

◇横濱市電解決 작보=횡빈시뎐쟁의(橫濱市電爭議)는 작칠일오전한시반에 이르러겨우해결을엇게되어평일과가티운뎐을시작하기로되엇다더라

元山檄文事件으로 靑年呼出取調

김해서에서

경남김해경찰서(慶南金海警察署)에서 근일돌연긴장하야 지난번에청년동맹 집행위원장황찬숙(金海靑年同盟 執行委員長黃贊叡)씨를 검거하야 격문발송사건(檄文發送事件)으로 십일간구류처분을 명하더니 금번은 지난오일부터 농민련맹위원장 배종철(農民聯盟委員長裵鍾哲)씨를 호출하야 방금엄중취됴를 하는중이며 그 내용을들은즉 원산파업단(元山罷業團)에 격려문을 발송한것이 문데된모양이며 불원간 누순처치가잇스리라더라(김해)

工場으로가는 處女一百二十名

규중처녀로잇든색시들

【糊口키爲하야街頭로】

경북의성군하(慶北義城郡下)에는 작년대한해영향으로 세권부려움다가 견되지못하야 젊은누녀와 처녀부리가 일본으로부산(釜山)방면으로 각기공장으로 만히가는중 더구나세후에는 류리남녀가 매일부지기수인바 지난일아츰에 의성읍내 조선자동차뎡류소(邑內朝鮮自動車停留所)에는 이십여명이 한목대구제사공장(大邱製絲工場)으로떠낫는데 보내는부모와 떠나는자식의 애끈는눈물의작별이 한동안연출되어 보는사람마다 비감을가지게하엿다더라(의성)

林巨正傳 (88)

碧初 洪命憙 作 / 夕影 安碩柱 畫

三、사화

갓바치가왓다 가든이튼날 또대현은 심신이불쾌하여 종일집에누어잇섯는데 일은저녁에 김사성이차저와서외조부(外祖父)케사참사를가는길에 잠간 들리엿노라고말하고 수이일어서라고하니또대현이조금더안졋다가라고붓들어서나종에 저녁밥까지 가티 먹게되엇섯다 저녁상을 치운뒤에 또대현이김사성을돌아보며

『오늘은 종일신긔가불편하야 밥생각이별로업더니자네와가티먹는덕에 저녁을잘먹엇네』

하고치사하듯말하는데김사성이

『우리가이다음날은 가티밥먹기도어려울것일세』

하고한숨을쉬니

『겁작이 앙괴한소리가 웬일인가자네가몹시 심약해졋네 그려』하고또대현이놀리어위로하는어됴(語調)로말하다가

『발서함정(陷穽)의고동을밟앗스니 천장만장 뛰질것은눈압헤닥친일이지』

하는김사성의말을듯고맘이 따라약하야젓든지

『글세그럿타고하겟지』

하고역시한숨을쉬엿다 이리하여주객이근심스러운얼골로안동에 안서로대하고 안졋다가 나종에 김사성이

『케사나지내러가겟네』

하고일어서라고하니또대현이

『이리오너란』

하고 상노를 불러서

『대사성댁하인에게 등불을켜라고일러란』

하고 분부하고서 곳바로

『아니 달이밝겟구나등불은그만두고 나오려구나일러라』

하고 고치어 분부한뒤일어서는김사성을보고

『래일맛나겟지』

하고 작별인사까지 하더니김사성이마당에나려서서먼거름도것기전에영창을열고

『로천(老泉)외조케사에 곡참사하여야하겟나?』

하고 뭇지안흘듯한말을 뭇는까닭에김사성은괴상히생각하야

『그것은 왜뭇나?』

하고 고개를도리켜 바라보니적은초롱이 찬바람에 후리어서밧안이 밝지못한중에 또대현이손으로 문틀을집고 굽으승하고서잇는데 그머리우에 즘생의발톱가튼손이 나려와서 관(冠)속에잇는 상투를뛰어들라는것 가티보이엇다 김사성이 속으로놀람게녀이어 다시들우로 올라와서 갓가히서서본즉 즘생의발톱가튼손이아니라 문발상을 거더다는갈구리의 뜻이 나온것이엇다 또대현은 김사성의다시올라오는것을 갓가이서 말하라는것인줄로알고 마루로 마조나와서 달빗이들기 시작한뜰아래 섯는김사성을나려다보며

『달이밝으에그려 오늘밤은공연히맘이소란하니자네와이야기나하고 지냇스면 조켓스나자네가 케사지내러 간다니못할수가 잇서야지』

하고 은근히 붓들엇스면조흔눈치로말하나 김사성은

『간다고커벌까지 하얏스니까 아니갈수가업서 자네는일즉이자게 래일맛나지』

하고 다시마당으로 나려와서중문밧그로 나오는데 공연히맘에 섭섭한것가텃다

김사성이 외가(外家)에와서보니 주인되는외사촌이 기다리고잇는중이엇다 그외사촌이 김사성을 분주히 마저드리며

『형님댁에서는 일즉나서섯다는 데 어데서느지섯습니까?』

하고물으니 김사성이

『또대현이에게서는첫네』

하고대답한뒤

『집에서일즉이나섯것은 엇데케알엇나』

하고물이어물으쪽 그외사촌은

『덕순이가석후에와서 단녀갓습니다』

하고대답하얏다 김사성이외사촌이외여러사람과가티 안저서이야기하는중에 그의외척되는사람하나가

『근래는또뎡일이엇더합니까』

하고물으니 김사성이손을 내저으며

『오래간만이니 서로서회들이나하지 또뎡일은 물어무엇하나』

하고 말하기를 질겨아니하는데 그사람이구지듯고자하야

『나로말하면 공명이분수에넘치는까닭으로 어느때화를바들지몰으는 사람이라 다음날은이러케모히기도 어려울것이니 이러한때서로서회나하세나』

하고말하야 그사람은 더말하지못하고 김사성의외사촌이

『형님화바드실줄알면서 왜진작피하지아니 하십니까?』

하고말하니 김사성은

『지금와서는진퇴유곡(進退維谷)이야』

하고한숨을지엇다 김사성의 외가는닭운 뒤에라야비로소 행사하는레문가가아닌까닭에케사를 일즉지냇다 그러나 케사를파하고음복을 시작할때 밤이발서삼경이갓가웟다 음복상이 채다굿나기전에 덕순이가 도적에게쪽긴것가티 장달음을처 뛰어들어오며바로 사랑으로 들어와서양차하는 김사성을보고

『아버지큰일낫습니다』

하고벅찬숨을 돌리라고 헐떡발서중눈박기 술렁술렁하며 여러사람의 발자옥소리가 들리엇다

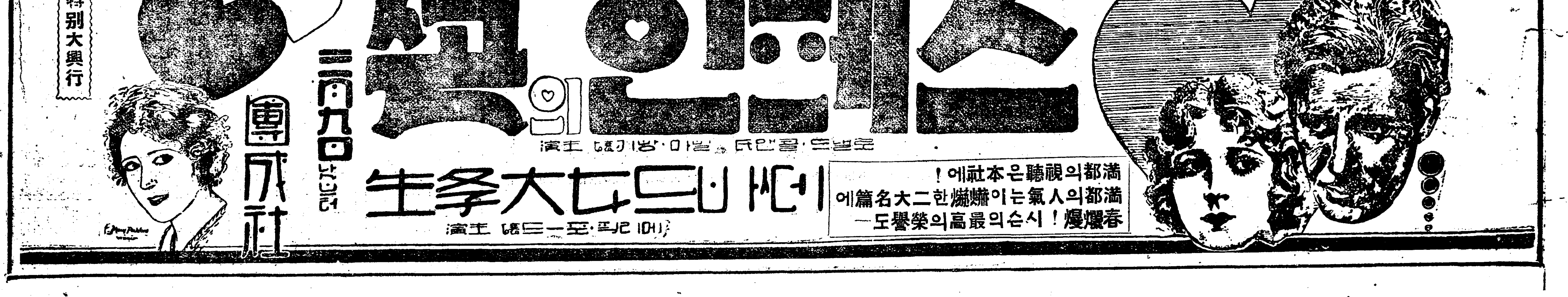

米價低에威壓되어 金融은平凡閑散

滿洲도亦是資金不動

最近新滿洲及朝鮮內의金融狀況은滿洲는特產物資金이一巡하야昨今回收期에入한一面歐洲로가는大豆輸出은增加하얏스나日本으로가는것은減少하야特別한資金變動은업고朝鮮內는依然日本米低로威壓되어米나資金이모다기의動하지안코日本의形勢가變하면相當한移出이期待되는바前記와如히資金의回轉이鈍하야平凡閑散이다또預金利下의貸出金利가引下되고預金利子를引下하얏다는實情으로實際로는거의引下되지안엇스나貸出利下의氣運은漸次濃厚케되어가는狀況이라더라

鮮滿商議會 紛糾로流會

名稱問題로

(安東七日發) 關稅問題에關한對策을講究코저八日安東에서開催될鮮滿商議大會는參加團體가十九個所에達하여七日各會議所書記長會議를開하엿스나不幸히問題가起하여鮮滿聯合會의名稱을附하기로意見의一致를보지못하고朝鮮側은全朝鮮大會를開하라하고滿洲側은全滿大會를開한다고主張하게되어七日當配長會議는드디어名稱問題로紛議를釀成한대로散會하엿슴으로鮮滿大會는中止가되든지延期할수밧게업게되리라고關係方面에서憂慮하더라

全朝鮮 貯金概況

京城貯金管理所調査=二月末現在全朝鮮貯金은郵便貯金預入人員二、〇八五、〇八四人金額二九八九八、〇八六圓振替貯金二一四六八八人三、八六七、五九四圓으로分前年에比하면郵貯人員에서〇、七五金額一、四二振替人員으로一、一三金額一、五五의步合을示하얏더라

各港穀物積取 多少活況이다

朝鮮內各港穀物積取狀況은一月以來閑散을繼續하야其間當正前多少繁忙을呈하얏슴은이더니四五日前부터日本米價의恢復으로活況을呈하야各港積取가增加하얏는데各社朝鮮內各港配船은商船十四五隻朝郵十隻尾崎六七隻辰馬四隻澤田二隻其他配船이昨年今日에比하야約一二割의減少이더라

支店銀行과 支拂準備의傾向

━有價證券을提供치안코 意外로現金을預入한다━

新銀行令實施에伴한預金支拂準備는支店銀行側은모다有價證券을提供하리라고생각하든바그中에는朝鮮銀行에現金을預入하야支拂準備에充當하는傾向도잇서意外로생각되든다本店에모다豐富한有價證券을가지고도現金을鮮銀에預入하야準備로함은資金偏在로日銀에預入하면無利子이오니되는바鮮銀에通知預金으로하면條件如何든八厘假量이되기때문인것갓다支店銀行中에는取立手形이만코그資金을直時日本으로返送하여도運用에困難한狀態임으로鮮銀에預金을하야朝鮮內에두는傾向을갓게되엇더라

鮮航會沒落과

◇注目할辰馬의進出

朝鮮米積取는依然閑散하나西朝鮮諸港은實需用의積荷가잇서現在配船을하고잇다朝郵(定期外臨時船二隻)大阪商船、尼崎、辰馬四社의競爭은매우激烈하야某社와如히協定運賃、六十二圓五十錢을四十圓外지引下하엿슴으로最近은某大會社는다시三十八圓으로契約한事實이잇서鮮航會는有名無實의狀態가되고말엇스나辰馬에서는此機會를일치안코荷主의希望이잇스면現在配船四隻以外다시增配하더래도조타고申請하엿다命令航路改廢期를압두고辰馬積極的進出은漸次注目되는바辰馬關係의荷主는最近現著히增加한것갓다此는同社가朝鮮內에支店을갓지안코他社와가티陸上經費를不要하고本社도極히經費를節約함으로四十圓에도採算維持가困難치안흠으로他社의追隨를不許하는外닭이라더라

預金部損失 一般會計로換替

四千萬圓

(東京電) 政府는七日閣議에서國際汽船整理로預金部損失을豫想한四千萬圓을一般會計로換替케하기로決하얏더라

從業員其他 運合對策協議

京城驛貨物方現場從業員及什長(人夫頭)九十二名(朝鮮人)은六日午後八時부터京城運送合同株式會社樓上에서運送合同問題에對한對策을協議하엿는데그協議의要點은合同會社成立當初에잇서는失業者가나오지안홀지알수업스나將來는반드시失業者가出한것이明白함으로此際此에對한退職金을要求한다는것으로決定하엿더라

期米

仁川期米 八日

	昨後止	今後止	比較
當限	[illegible]	—	—
中限	[illegible]	[illegible]	四低
先限	[illegible]	[illegible]	三低

前場强保

昨後場阪地三十圓二十一錢止와共히二十六圓七十七錢에場을止한當市場은今朝에入하여阪地初付亦三十圓二十一錢인昨止同價의報를入하엿스나東京三十圓四十錢인昨止보다의二十丁反高를據하고俄然買氣旺盛하여二十六圓八十錢인三丁高로場을始한後阪地二十錢四番同事와十九錢四番同事로結局二十一錢에止場함을다려七十五錢外지小弛하엿다가七十九錢에場을止하니高低의差는僅히五丁이며阪仁의鞘는三百四十二丁이더라

一節	[illegible]	[illegible]	[illegible]
二節	[illegible]	[illegible]	[illegible]
三節	[illegible]	[illegible]	[illegible]
四節	[illegible]	[illegible]	[illegible]
五節	[illegible]	[illegible]	[illegible]
六節	[illegible]	[illegible]	[illegible]
七節	[illegible]	—	[illegible]
八節	[illegible]	—	[illegible]
九節	—	[illegible]	[illegible]
十節	[illegible]	—	[illegible]

一考를要할 今後軟質期

오래동안古米壓迫을唯一한看板으로하든賣氣도거의一掃되고돌이어買人氣가湧動하는模樣이다勿論市中在米는時日을經할사록消盡될것은事實이며凶作의氣分이依然不離한地方農家에서는또한買惜不急함으로不知中米價의漸進的趨勢일것을豫期할수잇는바實로軟質期에入한後의朝鮮米의情勢가如何히展開될지冷靜히一考를加하면大體軟米의一落은半中恒例라할수잇스나特히朝鮮에限하야는昨年度凶作의關係로今後農家期에至하야天氣의好順을見하기外에는賣放치아니할것임으로日本米價의反落을受할지라도朝鮮은그다지影響이업시低仁의新만縮少되기가十常八九일이라고云云

多木筋突進賣로 東京一層激騰

昨年十二月以來古米의實勢壓迫으로本年二月에入하기外지三個月동안을支離하게도低價를繼續하엿스며뭉아서古米의壓力은不知中減衰하야反히思惑心을喚起하는感이有한中阪地의受米實行이良好하고一時危機에陷하엿든政友의運命이더生할傾向이多함을알아株式의昂騰을告하게되자此를機로하야東京肥料會社社長인多木筋이突込賣進하야又復一段高價를示한바되엇다果然同筋은어데外지實方針을固執할는지注目을要할바인데他市場은東京에比하야幾分伸悩의觀이有하나正米의實勢로보아서는昨今反撥이分岐의初步라할수잇슴으로容易히低落을不許할것으로觀測된다고云云

米豆餘話

▲東京多木筋의突進賣로一段激騰을告하엿다고알고보니某肥料會社社長이라나▲地盤을背景하고米의根源을獎勵하는肥料장사로서쌀장사外지兼行하는군▲그러치만米價를釣上케하라면肥料商을全陝的으로업새노코凶作이되도록하여야하지안흘가?啊啊▲何如間古米의壓迫力은不知中島有에歸하고反히思惑心이發芽되니買物을試하지아흘수업는걸▲當地賣方이든지筋는昨今高價를알아悉皆利退하고途轉賣의方針을樹한다고그策略이켜범명당하군▲그賭店의主人公은姜太公의고든낙시질만되리고잇나遲히武裝을撤치고出陣하여라定期節의活躍期인天災時節은……

後場低迷

後場은二十六圓七十三錢初付로軟退하여四節六十一錢을最低로六十四錢이잇섯다가結局六十五錢에場을止하니高低의差는十二丁이더라

大阪期米

前場

一節	[illegible]	[illegible]	[illegible]
二節	[illegible]	[illegible]	[illegible]
三節	[illegible]	—	[illegible]
四節	—	—	[illegible]
五節	[illegible]	—	[illegible]
六節	[illegible]	[illegible]	[illegible]
七節	—	[illegible]	[illegible]

後場

當限寄	[illegible]	當限止	[illegible]
中限寄	[illegible]	中限止	[illegible]
一節	[illegible]	六節	[illegible]
二節	[illegible]	七節	[illegible]
三節	[illegible]	八節	[illegible]
四節	[illegible]	九節	[illegible]
五節	[illegible]	十節	[illegible]

後場

當限寄	[illegible]	當限止	[illegible]
中限寄	[illegible]	中限止	[illegible]
一節	[illegible]	四節	[illegible]
二節	[illegible]	五節	[illegible]
三節	[illegible]	六節	[illegible]

大阪綜配 三十圓十三錢

各地期米

	前場	後場
東京	[illegible]	[illegible]
兵庫	[illegible]	[illegible]
下關	[illegible]	[illegible]
桑名	[illegible]	[illegible]

各限倂合

	前場	
▲賣方	[illegible]	[illegible]

仁川現物市場

同 玄米三等 四等	二五、九〇〇
	二五、七〇〇
無檢査米	二二、八〇〇
一等精白米	二七、七五〇
在來正租	七、七〇〇
改良正租	七、六〇〇
龍山大豆	一七、五〇〇
長湍大豆	一七、三〇〇
金汗大豆	一六、一〇〇
海州大豆	一六、一〇〇
天安大豆	

合計	四八八〇〇石	
累計	五一三〇三〇〇石	
輸入價	[illegible]	[illegible]
取引高	[illegible]	[illegible]
用來高	[illegible]	[illegible]

各地正米市況

◇仁川=實需當業受米의續高를行이良好하고各地期米의續高에더여買氣稍稍旺盛하야今朝玄米四等二十五圓七十錢인昨前場보다의十錢續高를唱하더라

◇群山=大阪突飛高로人氣一齊히興奮되엇스나實物이相當이잇서突込買外지는氣乘치안코高値는一般警戒하야人氣보다氣配는不易하야十錢高로不變한것도잇서九七三等二十六圓二十錢四等二十五圓五十錢의唱이더라

◇大邱=大阪高를換하얏스나過般來相當히買付된後에目前目標材料가無하야一時的仕手關係에依한것이라고보아不實하며모다小口商內에不過하고市勢도昨日同樣不變인데穀良二十五圓七十錢神力二十五圓十錢의賣盤이더라

◇釜山=大阪急反撥로人氣一氣로硬化하야各各買氣가잇섯는데一般으로高價는警戒하야不買하고氣配도人氣만큼强하지안허十錢高假盤으로限南穀良二十六圓十錢神力二十五圓八十錢의唱으로四千九百叺의去來가잇섯더라

大豆 賣買不成

今朝亦賣買不成으로閑散히場을止하엿다

株式

京取市場 八日

京取短期取引

株名	前寄	大引	後寄	大引
京取	[illegible]	[illegible]	[illegible]	—
朝新	—	—	—	—
大新	[illegible]	[illegible]	—	—
新東	[illegible]	[illegible]	[illegible]	[illegible]

前場續强

京取 六〇〇高 東新 七〇高

大新 五〇〇高

京取最新高價 諸株買氣潛在

今朝前場은買氣潛在하여大阪續高를當所亦人氣强硬하여東新百五十六圓六十錢寄後八十錢으로緩伸하엿다가五十錢步가잇슨後二十錢으로小押大引하고大新은八十六圓丁寄引同事요京는二十三圓三十錢寄로三十錢同事이더니五十錢인新甫以來新高價를出現하엿더라

前場諸株步調

▲京取 [illegible]

▲大新 [illegible]

▲東新 [illegible]

京取의新高價

京取株는今年新甫以來二個月餘를누고도保勢不振하야一般으로하야금아조冷視를受하든바最近取引所問題及京仁兩取合倂問題가再燃되며다만그것은時期問題뿐이오當然히成立될것이라는觀測으로投機的買進이잇스리라고하야昨日前場부터今朝에亘하야松山正崎等仁川側이라고봄實物이出現하야昨後場二十三圓臺로다시今朝에는此를上越하야三圓五十錢인今年新甫發會以來의新高價를現하얏스며더욱京取二十二三圓臺는値頃低로보아相當한實物이潛在된것갓더라

東新高나前途

東新其他가連日漸高의形勢로伸張되는바此는政府의根本을뒤흔드는久原遞相彈劾案이六十三票의差로否決되미政府에有利케된것과委讓案의形勢가委員會에서政府에有利한것또日中交涉이圓滿解決曙光이보히는것等으로因한此를機會로買方의策動이起한것이더라

騰勢가微溫的

外的인듯하때아주도임는重要案이거진다貴族院에서條件附또는斷斷的妥協가잇슴으로此가政府에對하야매우重傷을주는것으로아주은小康을得하겟가는政界가何日何時에暗雲이襲來할지무엇을어허거리로現內閣이瓦解될지아죽도安心하지못함으로頑强味를가진中에도不安人氣는依然潛在된外닭이더라

後場閑散

京取 保價 東新 七〇低

大新 保價

東新又復反押 商內閑散小掬

後場大阪東新低閑散으로當所亦閑散東新低도東新百五十六圓十錢寄後五圓五十錢으로低押大引되고大新은八十六圓丁步合이오京取二十三圓五十錢寄一本이더라

後場諸株步調

▲京取 [illegible]

▲大新 [illegible]

▲東新 [illegible]

大阪短期株式

	前寄	大引	後寄	大引
大新	[illegible]	[illegible]	[illegible]	[illegible]
鐘新	[illegible]	[illegible]	[illegible]	[illegible]
日盡	[illegible]	[illegible]	[illegible]	[illegible]
東新	[illegible]	[illegible]	[illegible]	[illegible]

大阪短期步調

▲前場大新 [illegible]

▲前場鐘新 [illegible]

▲前場日蓋 [illegible]

▲前場東新 [illegible]

▲後場大新 [illegible]

▲後場鐘新 [illegible]

▲後場日蓋 [illegible]

▲後場東新 [illegible]

大阪長期株式

株名	前寄	大引	後場	大引
鐘紡	[illegible]	[illegible]	[illegible]	[illegible]
同新	[illegible]	[illegible]	[illegible]	[illegible]
大株	[illegible]	[illegible]	[illegible]	[illegible]
同新	[illegible]	[illegible]	[illegible]	[illegible]

大阪三品

	前付	前止	後付	後止
月限	[illegible]	[illegible]	[illegible]	[illegible]
三限	[illegible]	[illegible]	[illegible]	[illegible]

延取引

四限	[illegible]
五限	[illegible]
六限	[illegible]
七限	[illegible]
八限	[illegible]
九限	[illegible]

群山 前場買賣高

	前付	前止	後付	後止
〇十三等	[illegible]		四等 [illegible]	
〇十三等	[illegible]			
四中	[illegible]	[illegible]		
四末	[illegible]	[illegible]	[illegible]	

後場買賣高 —石

釜山 前場買賣高

	前付	前止	後付	後止
穀良	[illegible]		[illegible]	
神方	[illegible]		[illegible]	
三中	[illegible]	[illegible]	[illegible]	[illegible]
三末	[illegible]	[illegible]	[illegible]	[illegible]
四中	[illegible]	[illegible]	[illegible]	[illegible]
四末	[illegible]	[illegible]	[illegible]	[illegible]

後場買賣高 [illegible]石

大邱 前場買賣高

	前付	前止	後付	後止
穀良	[illegible]		[illegible]	
神力	[illegible]		[illegible]	
三中	—	[illegible]	—	—
三末	[illegible]	[illegible]	—	—
四中	[illegible]	[illegible]	—	—
四末	[illegible]	[illegible]	[illegible]	[illegible]

後場買賣高 —石